

Y 2587499.194
X 5466184.216

Y 2587855.544
X 5466141.812

ZEICHENERKLÄRUNG

Kataster

- Flurstücksgrenze
- Flurgrenze
- Gemarkungsgrenze
- Kreisgrenze
- Landes-/Bundesgrenze
- Flurstücksnummer
- Flurnummer
- Gewinnbezeichnung
- Gemarkung
- Gebäude

Grunderwerb

- zu erwerbende Fläche
 - vorübergehend in Anspruch zu nehmende Fläche
 - | | | |
|----|--------|---------------------|
| 16 | 3900/2 | 3854 m ² |
|----|--------|---------------------|

 Flur/Flurstück/Größe des Flurstückes
 - | | | |
|------|---|--------------------|
| 1300 | 1 | 167 m ² |
|------|---|--------------------|

 lfd. Nr. im GE-Verzeichnis/Größe der Teilfläche
 - 1 Grundvertragsplan
 - 300 lfd.Nr. des betroffenen Flurstückes
 - 1 Teilfläche eines Flurstückes
- Planung**
- Achse
 - 0+100,00 Achskleinpunktbeschriftung

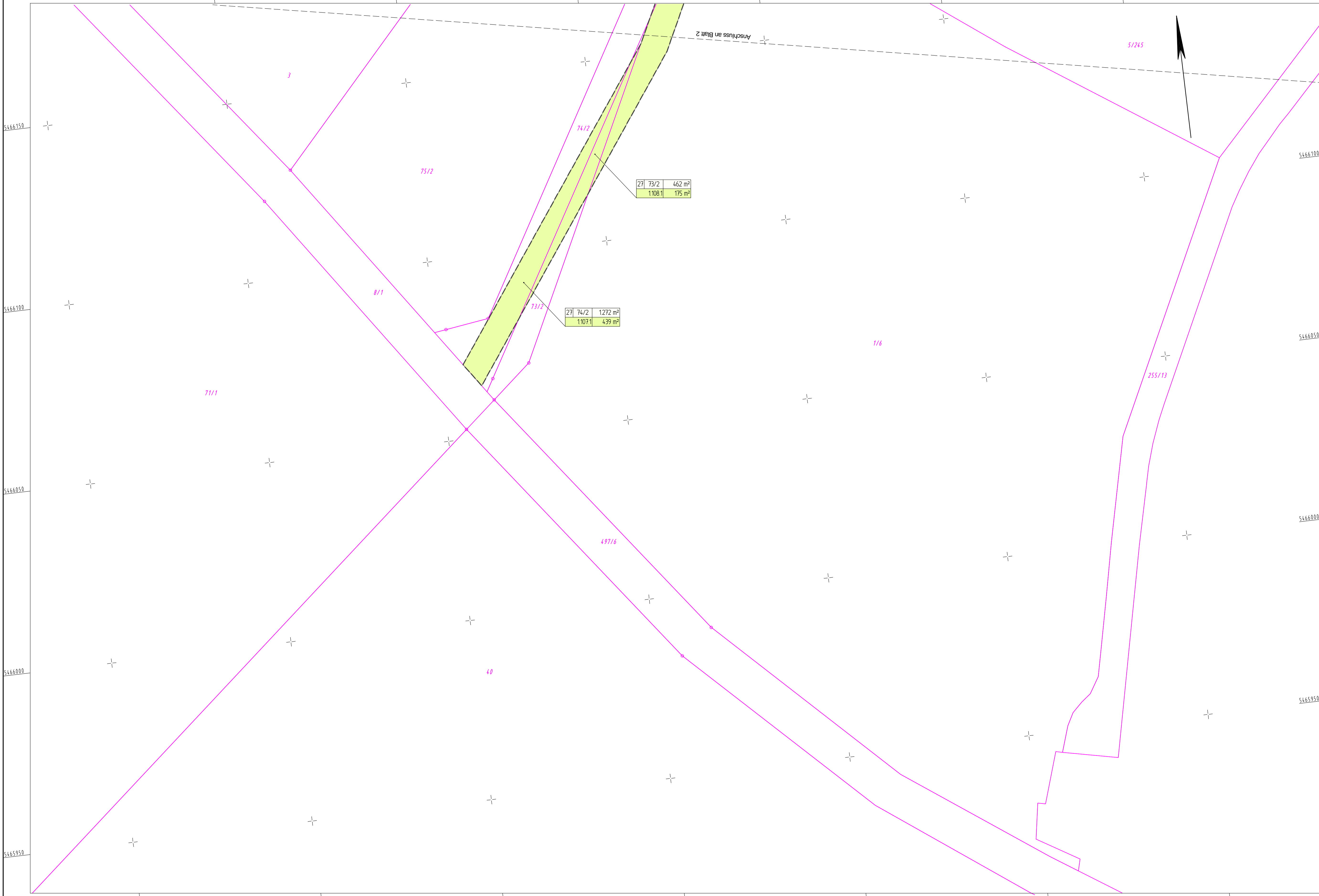

27	73/2	462 m ²
1108	1	175 m ²

27	74/2	1272 m ²
1107	1	439 m ²

		BARD+SAUTHER GMBH BERATENDE INGENIEURE	
Europapark 10 66113 Saarbrücken		Tel. 0681/928 50-0 Fax 0681/928 50-29 www.bs-bi.de	
BOXLLEITNER Am Wissenschaftspark 10 54296 Trier		Fon 0661-970 27-0 - Fax -50 E-mail info@boxleitner.de Web www.boxleitner.de	
bearbeitet	01/2018	Datum	Engel
gezeichnet	01/2018	Zeichen	Engel
geprüft	01/2018		Sauter
Projekt-Nr.:		P01111103	

		SAARLAND	
Landesbetrieb für Straßenbau Peter-Neuber-Allee 1 66538 Neunkirchen		Telefon: 06821/100-0 Fax: 06821/100-339 e-mail: poststelle@lfs.saarland.de	
bearbeitet		Datum	
geprüft	02/2018	Zeichen	Mx
Projekt-Nr.:		Z069A008	

Nr.	Art der Änderung	Datum	Zeichen
-----	------------------	-------	---------

FESTSTELLUNGSENTWURF

		SAARLAND - STRASSENBAUVERWALTUNG	
A 8 / von NK 6608 101/6609 095 nach NK 6609 082/081 / 2,263-0,563		Unterlage / Blatt-Nr.: 10.1/11 Grunderverbsplan	
PROJIS-Nr.:		Maßstab: 1:500	

A 8
AS Neunkirchen-Oberstadt - AK Neunkirchen
Grundhafter Ausbau
von Bau-km 0+000 bis Bau-km 6+320

Aufgestellt
Neunkirchen, den 27.02.2018
SAARLAND - Landesbetrieb für Straßenbau
gez.
Michael Hoppstädter
(Der Direktor des Landesbetriebes für Straßenbau)

Y 2587470.059
X 5465939.373

Y 2587826.409
X 5465896.969