

- Knick 1**
- Erle
  - Hasel
  - Brombeere
  - Zitterpappel
  - Eiche
- Knick 2 (Knick / Böschung)**
- Stadium: alt. z.T. baumartig
- Eiche
  - Pfaffenhütchen
  - Rotbuche
  - Weißdorn
  - Schlehe
  - Haselnuss
  - Holunder
- Knick 3**
- Hasel
  - Weißdorn
  - Rosa rubiginosa
  - Hundstrose
  - Cornus mas
  - Esche
  - Lonicera xylosteum
  - Zitterpappel
- Knick 4**
- Hainbuche
  - Holunder
  - Erle
  - Brombeere
  - Schlehe
- Knick 5**
- Hainbuche
  - Brombeere
  - Schlehe

# Zeichenerklärung

- Geholze und Wälder**
- Einzelbäume (HGb), eingemessen
  - Einzelbäume (HGb), nicht eingemessen  
Baumart (Stammdurchmesser in cm, Kronendurchmesser in m)  
Ei: Eiche  
Ki: Kirsche  
Bu: Buche
  - Knick (HWb) mit Nummer  
Schutz gem. § 30 BNatSchG i. V. m. § 21(1) Nr. 4 LNatSchG
  - Sonstiges heimisches Laubgehölz (HEy)
  - Mischwald (WfM)
- Wasserflächen**
- Technisches Gewässer, naturnah
- Landwirtschaftliche Nutzflächen**
- Artenarmes bis mäßig artenreiches Grünland (GY)
  - Ackerfläche (AAy)
- Grünflächen**
- Grünstreifen, Straßenbankette (SvE)
  - Reitanlage (SEr)
- Sonstige Planzeichen**
- FFH - Gebiet
  - Landschaftsschutzgebiet (LSG)
  - Gebäude (SX)
  - Straßenflächen, Hofflächen, Radweg, Asphalt (SVs)
  - Böschung
  - Höhenlinie
  - Gemeindegrenze
  - Geltungsbereich LBP

Bestandsaufnahme: September 2020 / Juni 2024

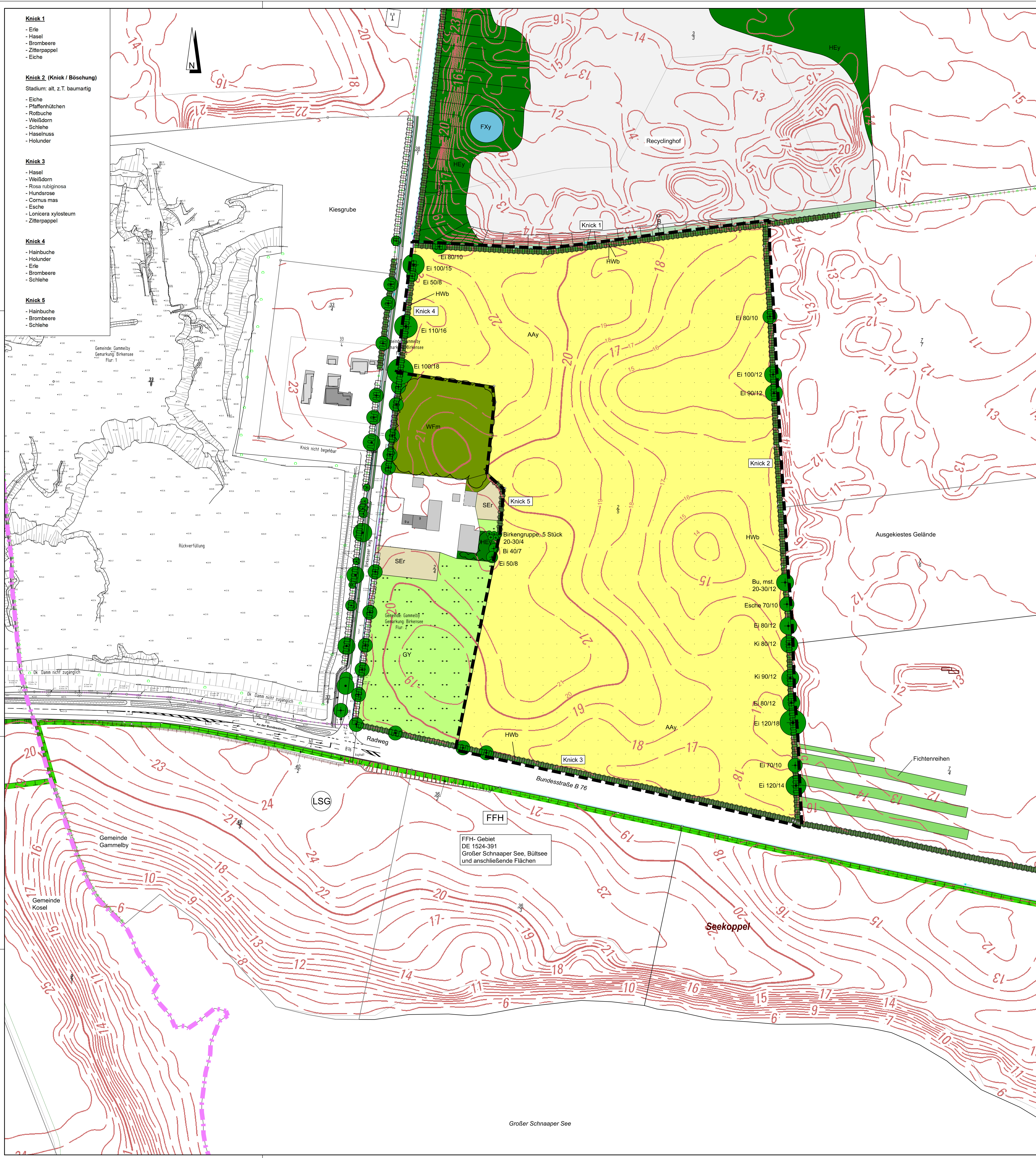

INDEX	DATUM	ART DER ÄNDERUNG	BEARBEITET	GEPRÜFT

**GLINDEMANN GRUPPE**

AUFTRAGGEBER  
**Peter Glindemann**  
 Kieswerke - Erdbau - Abbruchtechnik GmbH & Co. KG  
 Schmalster Weg 2  
 24241 Grevenkrug

DATUM <b>31.07.2024</b>	BAUVORHABEN <b>Kiesabbauantrag</b> Gammelby - Birkensee	MASSSTAB <b>1:1.000</b>
GEZEICHNET <b>Nitsch</b>		PROJEKT-NR. <b>2020-181</b>
GEPRÜFT <b>Heß</b>	PLANBEZEICHNUNG <b>Landschaftspflegerischer Begleitplan (LBP) - Bestandsplan -</b>	PLAN-NR. <b>01</b>

BAUHERR: \_\_\_\_\_ PLANER / ARCHITEKT: \_\_\_\_\_

DATUM, UNTERSCHRIFT ANTRAGSTELLER: \_\_\_\_\_ DATUM, UNTERSCHRIFT PLANER: \_\_\_\_\_

**ipp** Ingenieure für Bau, Umwelt und Stadtentwicklung  
 ipp Ingenieurgesellschaft  
 Possehl u. Partner GmbH  
 Rensdörfer Landstr. 195-198  
 D 26113 KIM  
 Tel. +49(431) 6 49 09-0 Fax 6 49 99-50  
 info@ippgruppe.de www.ippgruppe.de

© 2024 ipp Ingenieurgesellschaft  
 Alle Rechte vorbehalten. Nachdruck, Vervielfältigung und Verbreitung, auch auszugsweise, ist ohne schriftliche Genehmigung der ipp Ingenieurgesellschaft.

Großer Schnaaper See