

Wasser

Gewässer

Fließgewässer

Stillegewässer

Grundwasserkörper

Kückau - Marschen Nord

Land Kehdingen Lockergestein

Lübe-Schwinge Lockergestein

NOK - Marschen

Stör - Marschen und Niederungen

Schutzgebiete

Überschwemmungsgebiet

Wasserschutzgebiet

Boden

Böden mit besonderer Bedeutung

End-Niedermoor; Niedermoor mit Ammoorgley; Niedermoor mit Ammoorgley und Gley; Niedermoor mit Kleinmarschauflege; Niedermoor mit flacher Organomarsch über Niedermoor und flacher Kleimarsch über Niedermoor

Hochmoor; Hochmoor mit Gley

Organomarsch

flache Kleimarsch über Niedermoor mit flacher Organomarsch über Niedermoor und Niedermoor

E-N

End-Niedermoor

H

Hochmoor

N, A

Niedermoor mit Ammoorgley

N, A+G

Niedermoor mit Ammoorgley und Gley

N, K

Niedermoor mit Kleinmarschauflege

N, O+K

Niedermoor mit flacher Organomarsch über Niedermoor und flacher Kleimarsch über Niedermoor

O

Organomarsch

K, O+N

flache Kleimarsch über Niedermoor mit flacher Organomarsch über Niedermoor und Niedermoor

Gefährdungspotential sulfatsaurer Böden

hoch bis sehr hoch

mittel bis hoch

gering

Böden mit kulturellgeschichtlicher Bedeutung

Marschflurenbeet (Grünland)

Vorbelastung

Altlast punktuell

Altlast flächig

Untersuchungsgebiet

Trassenkorridor

Quelle der Hintergrundkarten: (c) OpenStreetMap and contributors, Creative Commons-Share Alike License (CC-BY-SA)

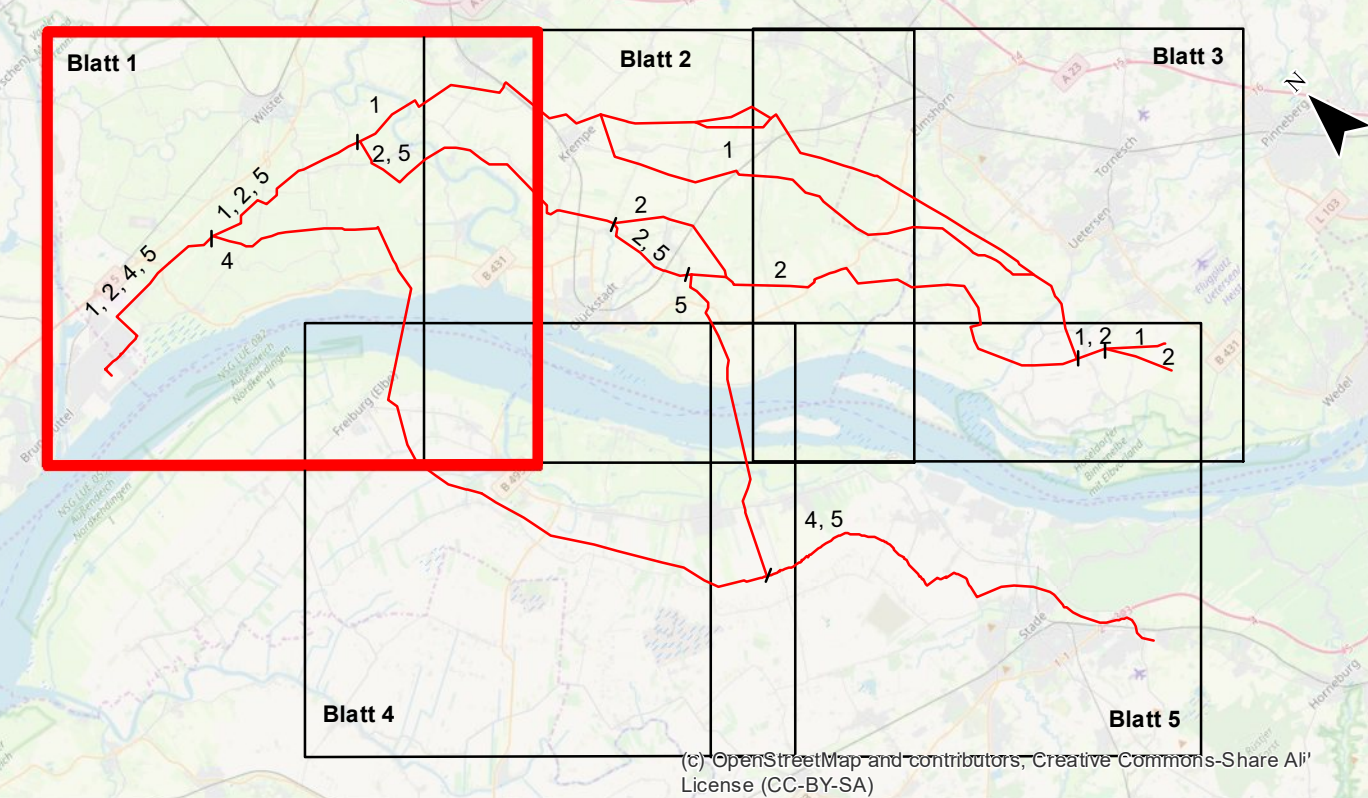

Nr.		Art der Änderung		Datum	Name		
Auftraggeber: Gasunie Deutschland Transport Services GmbH Pasteurallee 1 30655 Hannover							
Projekt: Neubau der Erdgastransportleitung ETL 180 Brunsbüttel - Hellingen bzw. Stade - UVP-Bericht -							
Planinhalt: Schutzgut Wasser und Boden							
Planverfasser:		Planungs- Gesellschaft GsR	LaReG	Landschaftsplanung Reisplanung Gruenplanung			
Dipl.-Ing. Rüdiger Pöschel-Hawkes		Prof. Dr. Gernot Reibelt		Bearbeitet:	Feb. 2019		
Landschaftsarchitekten		Dr. Ingrid		Gezeichnet:	Feb. 2019		
Helmholtz Straße 25A		30120 Bramsche		Geprüft:	Feb. 2019		
Telefon 0531 333374		Telefax 0531 3902105		Plan-Nr.:	4.1		
Internet www.lareg.de		E-Mail info@lareg.de		Blattgröße:	84,10 cm x 119,90 cm		
Proj.-Nr.: 1362		Maßstab: 1:20.000					