

Landschaftspflegerischer Begleitplan zur Änderung des Planfeststellungsbeschlusses für den Kies- und Sandabbau in der Gemeinde Nützen, Kreis Segeberg
 - Verlängerung der Abbaufrist - **Lageplan**

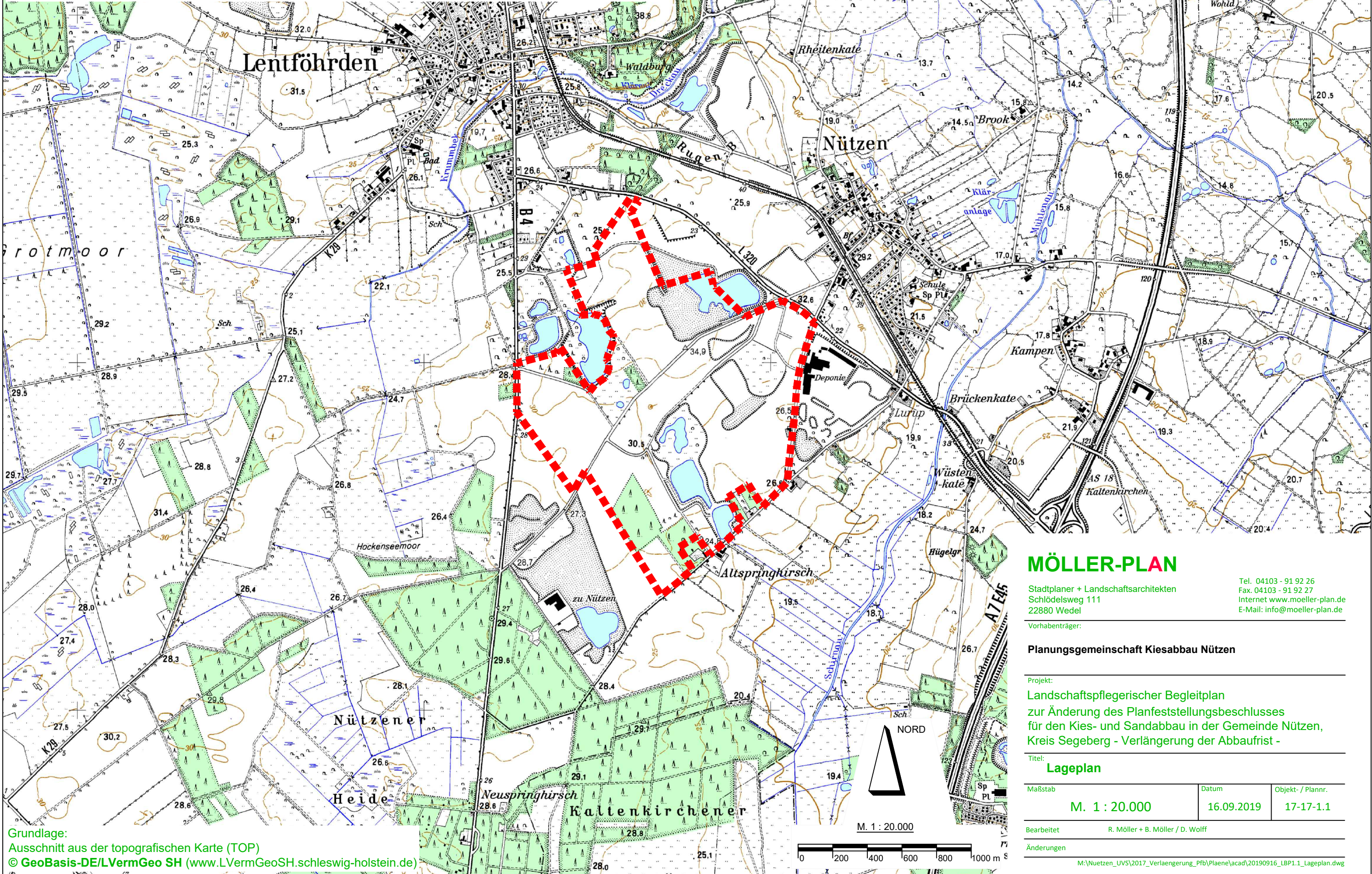

Grundlage:
 Ausschnitt aus der topografischen Karte (TOP)
 © GeoBasis-DE/LVermGeo SH (www.LVermGeoSH.schleswig-holstein.de)

MÖLLER-PLAN
 Stadtplaner + Landschaftsarchitekten
 Schlödelsweg 111
 22880 Wedel
 Tel. 04103 - 91 92 26
 Fax. 04103 - 91 92 27
 Internet www.moeller-plan.de
 E-Mail: info@moeller-plan.de

Vorhabenträger:

Planungsgemeinschaft Kiesabbau Nützen

Projekt:
Landschaftspflegerischer Begleitplan zur Änderung des Planfeststellungsbeschlusses für den Kies- und Sandabbau in der Gemeinde Nützen, Kreis Segeberg - Verlängerung der Abbaufrist -

Titel:
Lageplan

Maßstab	Datum	Objekt- / Plannr.
M. 1 : 20.000	16.09.2019	17-17-1.1

Bearbeitet R. Möller + B. Möller / D. Wolff

Änderungen
 M:\Nuetzen_UVS\2017_Verlaengerung_Pfb\Plaene\acad\20190916_LBP1.1_Lageplan.dwg