

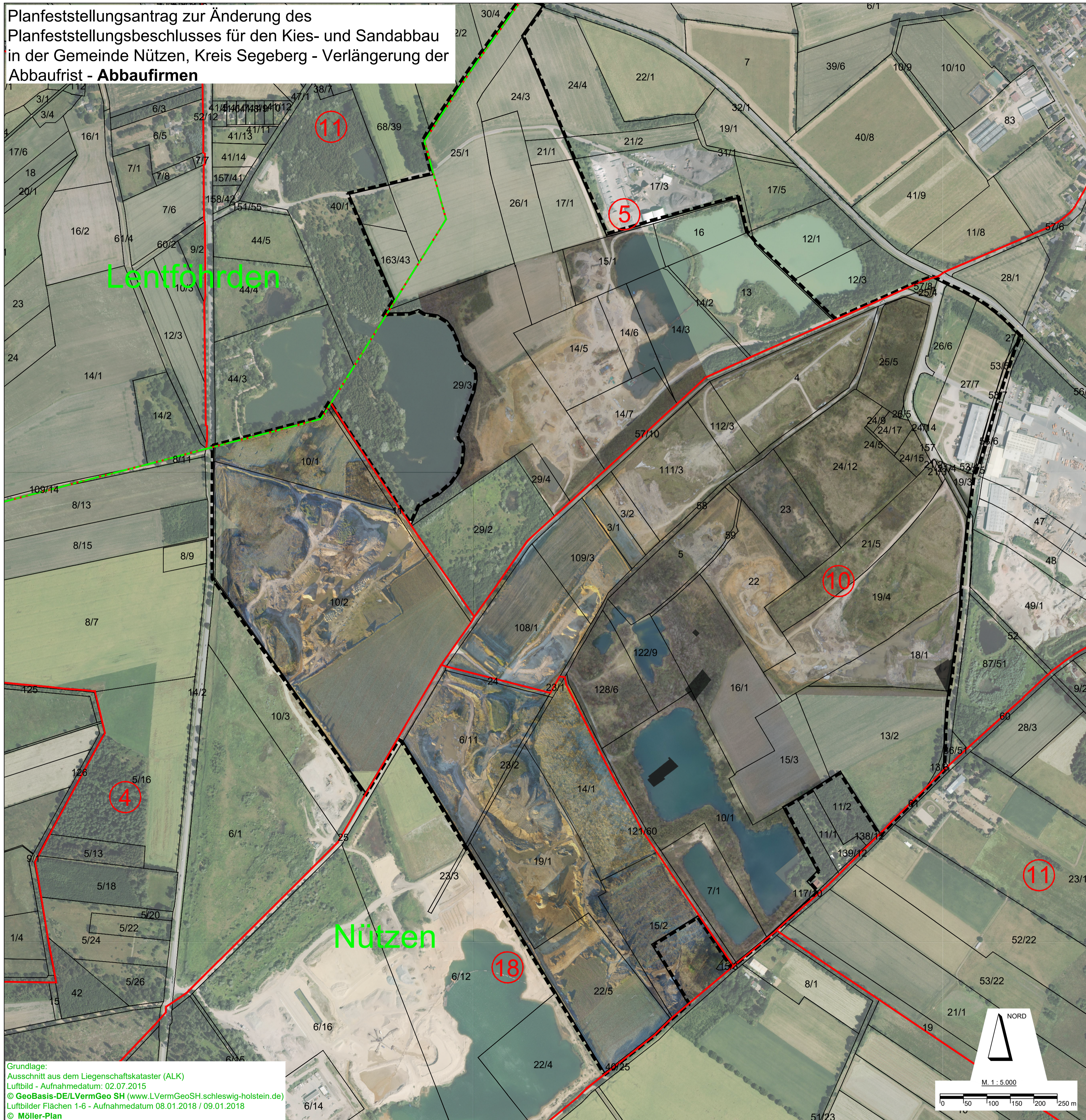

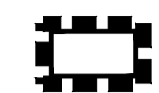

Planfeststellungsantrag zur Änderung des Planfeststellungsbeschlusses für den Kies- und Sandabbau in der Gemeinde Nützen, Kreis Segeberg - Verlängerung der Abbaufrist - **Abbaufirmen**



Legende

-  Grenze Planfeststellungsbeschluss
- 17/3 Flurstücksnummern
-  Flurnummern
-  Flurgrenze
-  Gemeindegrenze

Lentförden

Nützen

Grundlage:
Ausschnitt aus dem Liegenschaftskataster (ALK)
Luftbild - Aufnahme datum: 02.07.2015
© GeoBasis-DE/LVermGeo SH (www.LVermGeoSH.schleswig-holstein.de)
Luftbilder Flächen 1-6 - Aufnahme datum 08.01.2018 / 09.01.2018
© Möller-Plan

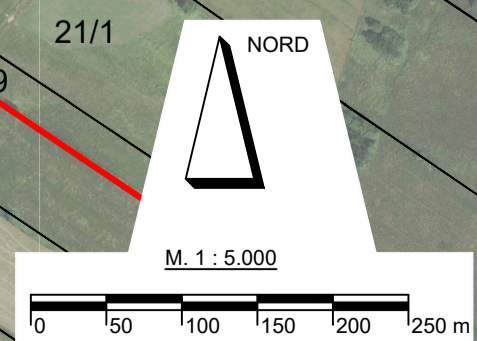

MÖLLER-PLAN

Stadtplaner + Landschaftsarchitekten
Schlödelweg 111
22880 Wedel
E-Mail: info@moeller-plan.de
Tel. 04103 - 91 92 26
Fax. 04103 - 91 92 27
Internet www.moeller-plan.de

Planungsgemeinschaft Kiesabbau Nützen

Projekt:
Planfeststellungsantrag zur Änderung des Planfeststellungsbeschlusses für den Kies- und Sandabbau in der Gemeinde Nützen, Kreis Segeberg - Verlängerung der Abbaufrist -

Titel: **Antragsflächen**

Maßstab	Datum	Objekt- / Plannr.
M. 1 : 5.000	16.09.2019	17-17-0.2

Bearbeitet R. Möller + B. Möller / D. Wolff

Änderungen

M:\Nuetzen_UV5\2017_Verlaengerung_Pfb\Plane\acad\20190916_LBPO_2_Antragsflaeche.dwg