

SCHNITT P

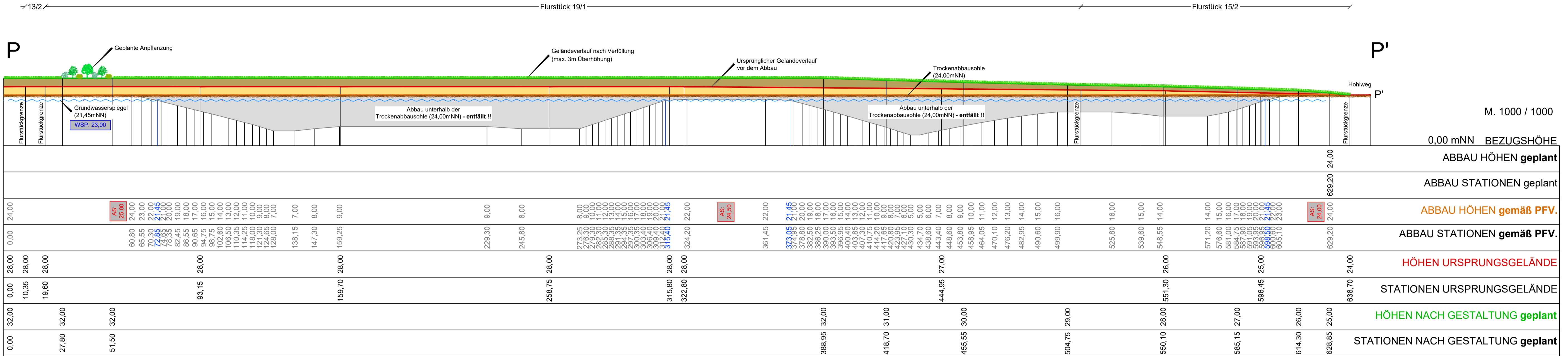

SCHNITT Q

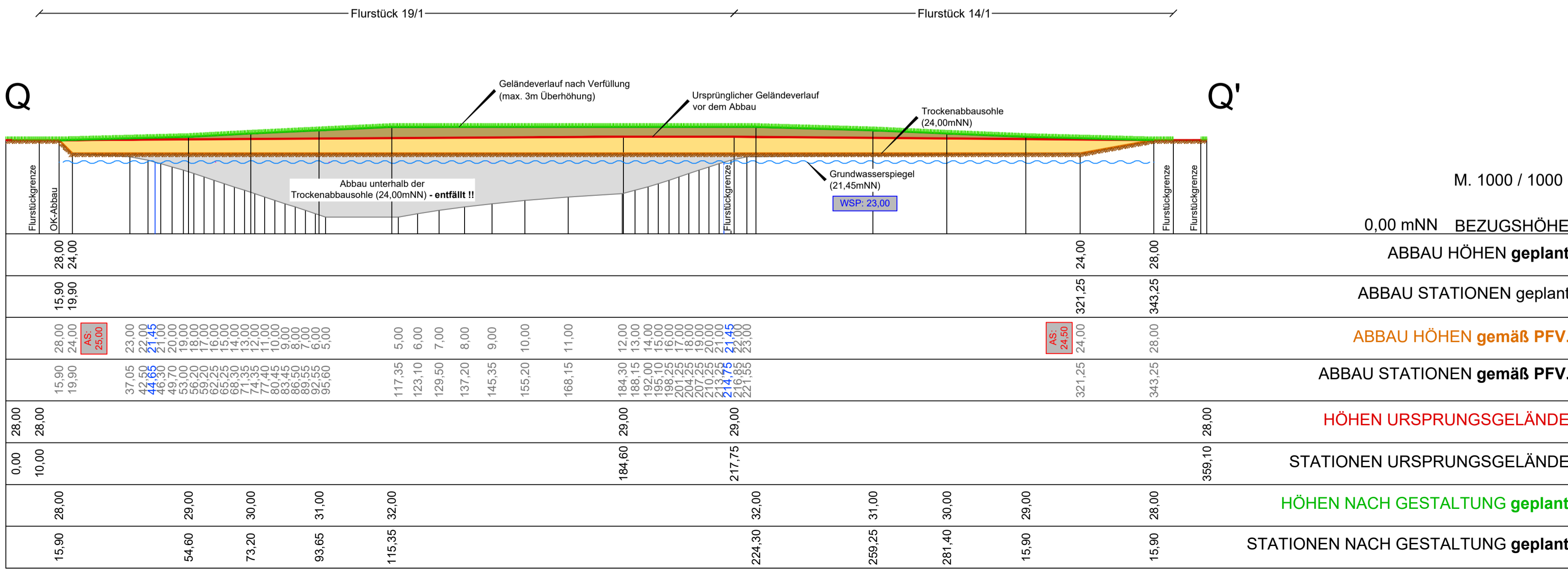

- Legende**
- Grenze des gewachsenen Bodens
 - Grundwasserspiegel (21,45 mNN) **WSP: 23,00**
 - Abbau und Verfüllung 2m oberhalb des Grundwassers
 - Verfüllung oberhalb des Ursprungsgeländes (Überhöhung)
 - Abbau unterhalb der Trockenabbausohle (24,00mNN) - **entfällt !!**

AS: 25,00

WSP: 23,00

ABBAUSOHL E IN mNN NACH DEM PROGNO STIZIERTEN GRUNDWASSER- GLEICHENPLAN DES HÖCHSTEN ZU ERWARTENDEN GRUNDWASSERSTANDES

WASSERSPIEGEL IN mNN NACH DEM PROGNO STIZIERTEN GRUNDWASSER- GLEICHENPLAN DES HÖCHSTEN ZU ERWARTENDEN GRUNDWASSERSTANDES

MÖLLER-PLAN
 Stadtplaner + Landschaftsarchitekten
 Schödelweg 111
 22880 Wedel
 E-Mail: info@moeller-plan.de

Vorhabenträger:
Planungsgemeinschaft Kiesabbau Nützen

Projekt:
 Landschaftspflegerischer Begleitplan zur Änderung des Planfeststellungsbeschlusses für den Kies- und Sandabbau in der Gemeinde Nützen, Kreis Segeberg - Verlängerung der Abbaufrist -

Titel:
Schnitte P, Q (gemäß Änderung Planfeststellungsbeschluss 2015)

Maßstab	Datum	Objekt- / Plannr.
M. 1 : 1.000	16.09.2019	17-17-5.7

Bearbeitet: R. Möller + B. Möller / D. Wolff
 Änderungen: M:\Nuetzen_LUVS2017_Verlaengerung_Pfb\Plane\acad\Schnitte\20190916_LBFS_7_Schnitt_P-Q.dwg

M. 1000 / 1000

0,00 mNN BEZUGSHÖHE

ABBAU HÖHEN **geplant**

ABBAU STATIONEN **geplant**

ABBAU HÖHEN **gemäß PFV.**

ABBAU STATIONEN **gemäß PFV.**

HÖHEN **URSPRUNGSGELÄNDE**

STATIONEN **URSPRUNGSGELÄNDE**

HÖHEN **NACH GESTALTUNG geplant**

STATIONEN **NACH GESTALTUNG geplant**