

Grundriss +16,20 m
Alle freien Ränder eingefasst mit Knechtholmgeländer h= 1,10 m

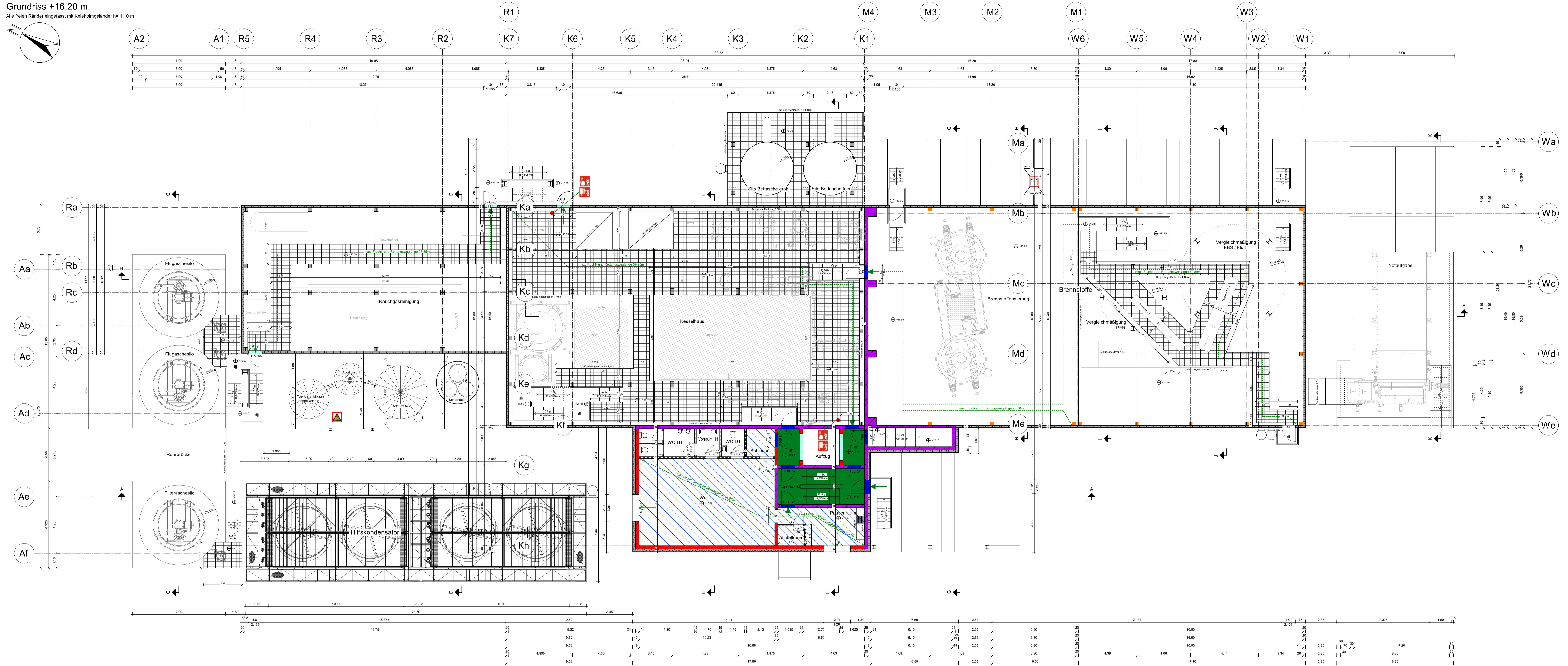
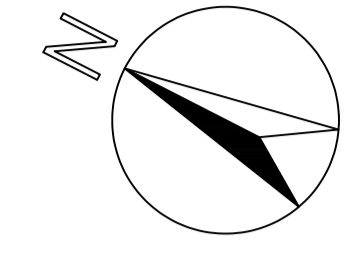

Legende:

- Brandwand
- feuerbeständig
- hochfeuerhemmend
- nichtbrennbar
- T30/T90 = Feuerschutzür bzw. F30/F90 = Brandschutzverglasung
- Tür mit bestimmten, jedoch nicht klassifizierten Anforderungen
- D = dicht, V = vollwändig, S = selbstschließend, N = nichtabschließbar
- Notwendige Treppe, notwendiger Treppennraum und zugehöriger Ausgang ins Freie
- Flucht- und Rettungsweg
- 1. Flucht- und Rettungsweg
- 2. Flucht- und Rettungsweg durch Rettungsgeräte der Feuerwehr
- Fluchtweg aus dem betreffenden Brandabschnitt
- Druckknopf-Brandmelder
- Wandhydrant Typ F
- RWA
- Explosionsgefahr
- Bereich mit automatischer Wasserlöschanlage

Maße am Bau prüfen !

Index	Änderung	Datum	Name

Baustoffe	
Beton:	Betondeckung:
Betonstahl:	
Holz:	
Mauerwerk:	Mörtelgruppe:

Bauherr:	Steinbeis Energie GmbH Stadestraße 20, 25348 Glückstadt	
Bauvorhaben:	Kessel 7	
Bauart:	Grundriss +16,20 m mit Brandschutzeintragungen	
M= 1:100	Datum: 07.07.2023	Plannummer: 22-1105-173
gepr.: Westphal	gepr.: Strube	
Der Bauherr:	Der Planverfasser/Koordinator:	



In technischer Hinsicht geprüft: In stat. und konstr. Hinsicht geprüft: