

Grundriss +12,10 m  
Alle freien Ränder eingetastet mit Kniehömigeländer h= 1,10 m

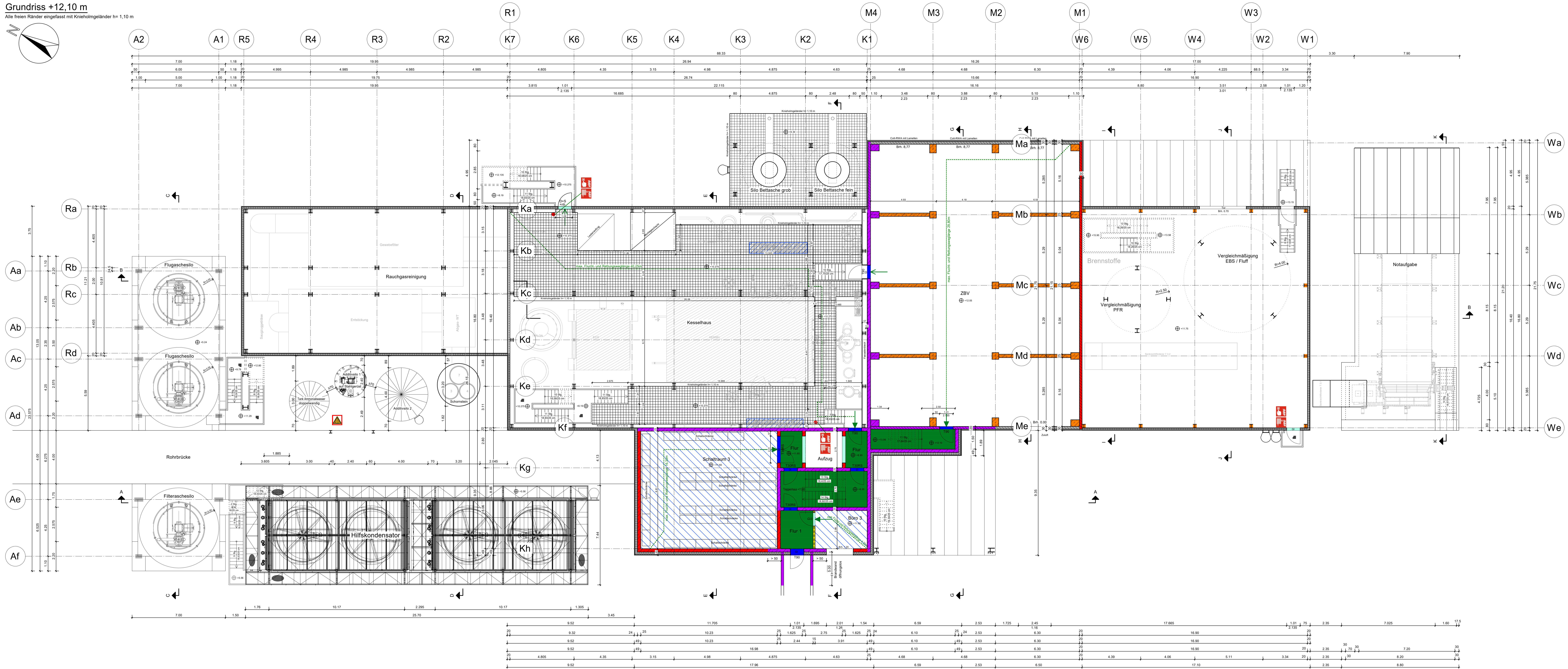
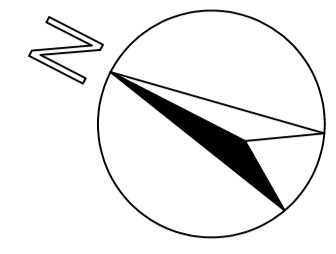

Legende:

- Brandrand
- Feuerbestandig
- hochfeuerhemmend
- feuerhemmend
- nichtbrennbar
- T30/T90 = Feuerschutzür bzw. F30/F90 = Brandschutzverglasung  
Für mit Besonderen, jedoch nicht massiven Anforderungen
- D = dicht, V = vollwandig, S = selbstschließend, N = nichtschließbar
- Notwendige Treppe, notwendiger Trepperraum und zugehöriger Ausgang ins Freie
- Flucht- und Rettungswege
- 1. Flucht- und Rettungswege
- 2. Flucht- und Rettungswege durch Rettungsgeräte der Feuerwehr
- Fluchtweg aus dem betreffenden Brandabschnitt
- Druckknopf-Brandmelder
- Wandhydrant Typ F
- Explosionsgefahr
- Bereich mit automatischer Wasserbeschaltung
- Bereich mit halbautomatischer Wasserbeschaltung

Maße am Bau prüfen !

Index	Änderung	Datum	Name

Baustoffe	
Beton:	Betondeckung:
Betonstahl:	
Baustahl:	
Holz:	
Mauerwerk:	Mörtelgruppe:

Bauherr:	Steinbeis Energie GmbH Stadestraße 20, 25348 Glückstadt	
Bauvorhaben:	Kessel 7	
Bauart:	Grundriss +12,10 m mit Brandschutzzeitrträgen	
M=	1:100	Datum: 07.07.2023
gepr.:	Westphal	gepr.: Strube
Der Bauherr:		Der Planverfasser/Koordinator:



In technischer Hinsicht geprüft: In stat. und konstr. Hinsicht geprüft: