Grundriss +7,30 m

Alle freien Ränder eingefasst mit Knieholmgeländer h= 1,10 m

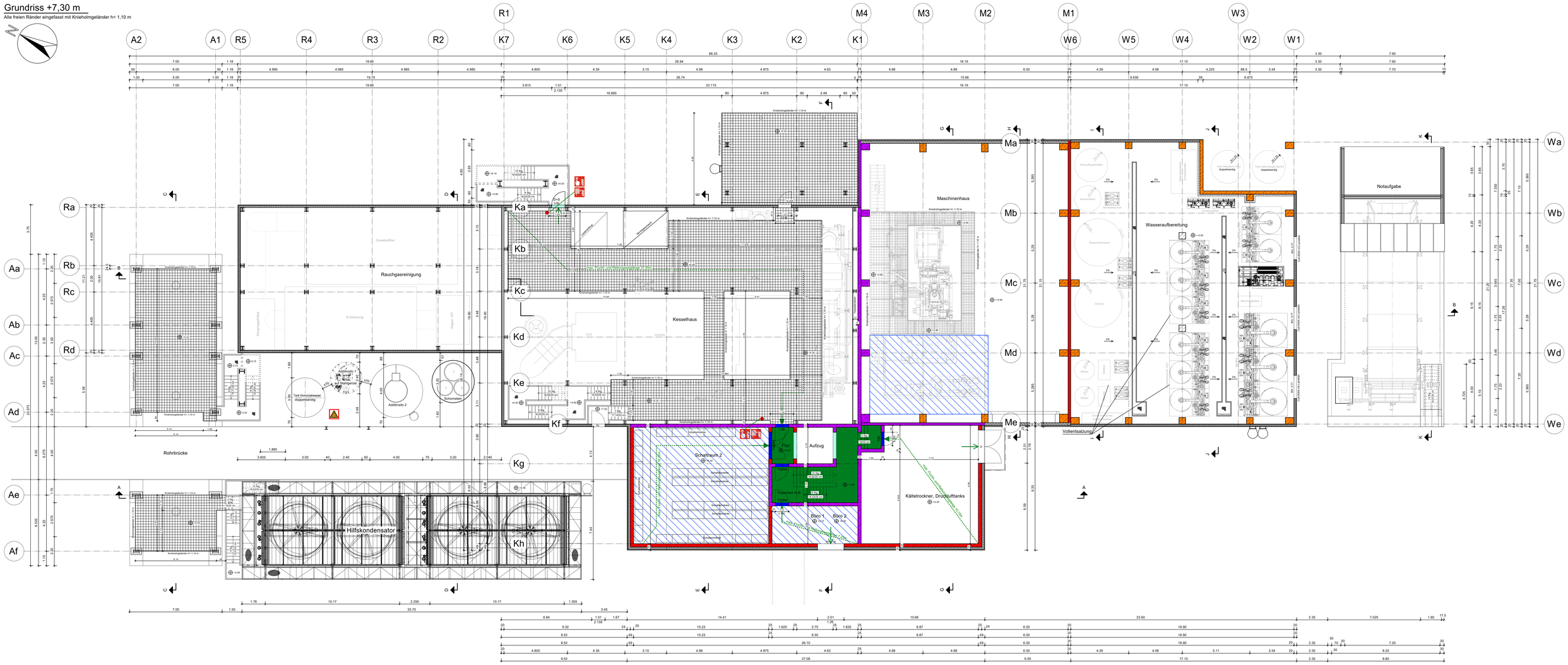

Legende:

- Brandwand
- feuerbeständig
- hochfeuerhemmend
- nichtbrennbar
- T30/T90 = Feuerschutztür bzw. F30/F90 = Brandschutzverglasung
- Tür mit bestimmten, jedoch nicht klassifizierten Anforderungen D = dicht, V = vollwandig, S = selbstschließend, N = nichabschließbar
- Notwendige Treppe, notwendiger Treppenraum und zugehöriger Ausgang ins Freie
- Flucht- und Rettungsweg
- 1. Flucht- und Rettungsweg
- 2. Flucht- und Rettungsweg durch Rettungsgeräte der Feuerwehr
- Fluchtwege aus dem betreffenden Brandabschnitt
- Druckknopf-Brandmelder
- Wandhydrant Typ F
- Explosionsgefahr
- Bereich mit automatischer Wasserlöschanlage

Maße am Bau prüfen !

Index	Änderung	Datum	Name

Baustoffe

Beton:			
Betonstahl:		Betondeckung:	
Baustahl:			
Holz:			
Mauerwerk:		Mörtelgruppe:	

Bauherr:	Steinbeis Energie GmbH Stadtteilstraße 20, 25348 Glückstadt			
Bauvorhaben:	Kessel 7			
Bauteil:	Grundriss +7,30 m mit Brandschutzeintragungen			
M=	1:100	Datum:	07.07.2023	Plannummer:
gez.:	Westphal	gepr.:	Strube	22-1105-171
Der Bauherr:				Der Planverfasser/Koordinator:
STEINBEIS ENERGIE				STRUBE INGENIEURBÜRO Ingenieurbüro f. Baustatik u. -konstruktion Storchenfleth 1 25348 Glückstadt Telefon: (04124) 97757 info@IB-strube.de
In technischer Hinsicht geprüft:				In stat. und konstr. Hinsicht geprüft:

STRUBE INGENIEURBÜRO
Ingenieurbüro f. Baustatik u. -konstruktion
Hoch-, Tief-, Industrie- u. Ingenieurbau

Storchenfleth 1
25348 Glückstadt
Telefon: (04124) 97757
D1: (0171)8944448
Telefax: (04124) 97751
eMail: info@IB-Strube.de