Grundriss +1,00 m

Alle freien Ränder eingefasst mit Knieholmgeländer h= 1,10 m

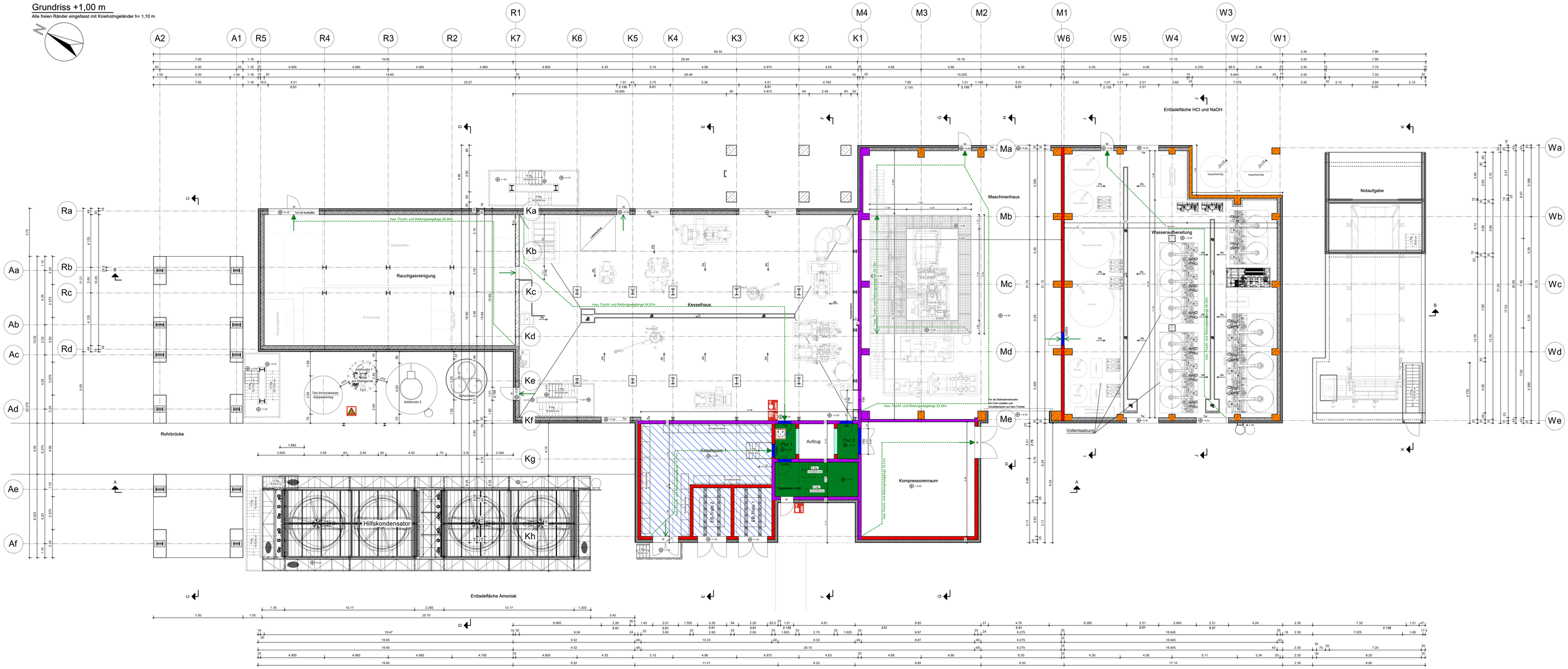

Legende:

- Brandwand
- feuerbeständig
- hochfeuerhemmend
- nichtbrennbar
- T30/T90 = Feuerschutztür bzw. F30/F90 = Brandschutzverglasung
- Tür mit bestimmten, jedoch nicht klassifizierten Anforderungen D = dicht, V = vollwandig, S = selbstschließend, N = nichabschließbar
- Notwendige Treppe, notwendiger Treppenraum und zugehöriger Ausgang ins Freie
- Flucht- und Rettungsweg
- 1. Flucht- und Rettungsweg
- 2. Flucht- und Rettungsweg durch Rettungsgerät der Feuerwehr
- Fluchtwege aus dem betreffenden Brandabschnitt
- Druckknopf-Brandmelder
- Wandhydrant Typ F
- RWA
- Bedienstelle für Rauch- und Wärmeabzugseinrichtung
- Explosionsgefahr
- Bereich mit automatischer Wasserlöschanlage

Maße am Bau prüfen !

Index	Änderung	Datum	Name

Baustoffe			
Beton:			
Betonstahl:		Betondeckung:	
Baustahl:			
Holz:			
Mauerwerk:		Mörtelgruppe:	

Bauherr:	Steinbeis Energie GmbH Stadtstraße 20, 25348 Glückstadt			
Bauvorhaben:	Kessel 7			
Bauteil:	Grundriss +1,00 m mit Brandschutzeintragungen			
M= 1:100	Datum: 07.07.2023			Plannummer:
gez.: Westphal	gepr.: Strube			22-1105-170
Der Bauherr:		Der Planverfasser/Koordinator:		
STEINBEIS ENERGIE		STRUBE INGENIEURBÜRO Ingenieurbüro f. Baustatik u. -konstruktion Hoch-, Tief-, Industrie- u. Ingenieurbau 25348 Glückstadt Telefon (04124) 97757 info@ib-strube.de		
In technischer Hinsicht geprüft:		In stat. und konstr. Hinsicht geprüft:		

STRUBE INGENIEURBÜRO
Ingenieurbüro f. Baustatik u. -konstruktion
Hoch-, Tief-, Industrie- u. Ingenieurbau

Storchenfleth 1
25348 Glückstadt
Telefon: (04124) 97757
D1: (0171)8944448
Telefax: (04124) 97751
eMail: info@IB-Strube.de