

Schnitt F-F
Alle freien Ränder eingefasst mit Knieholmgeländer h= 1,10 m

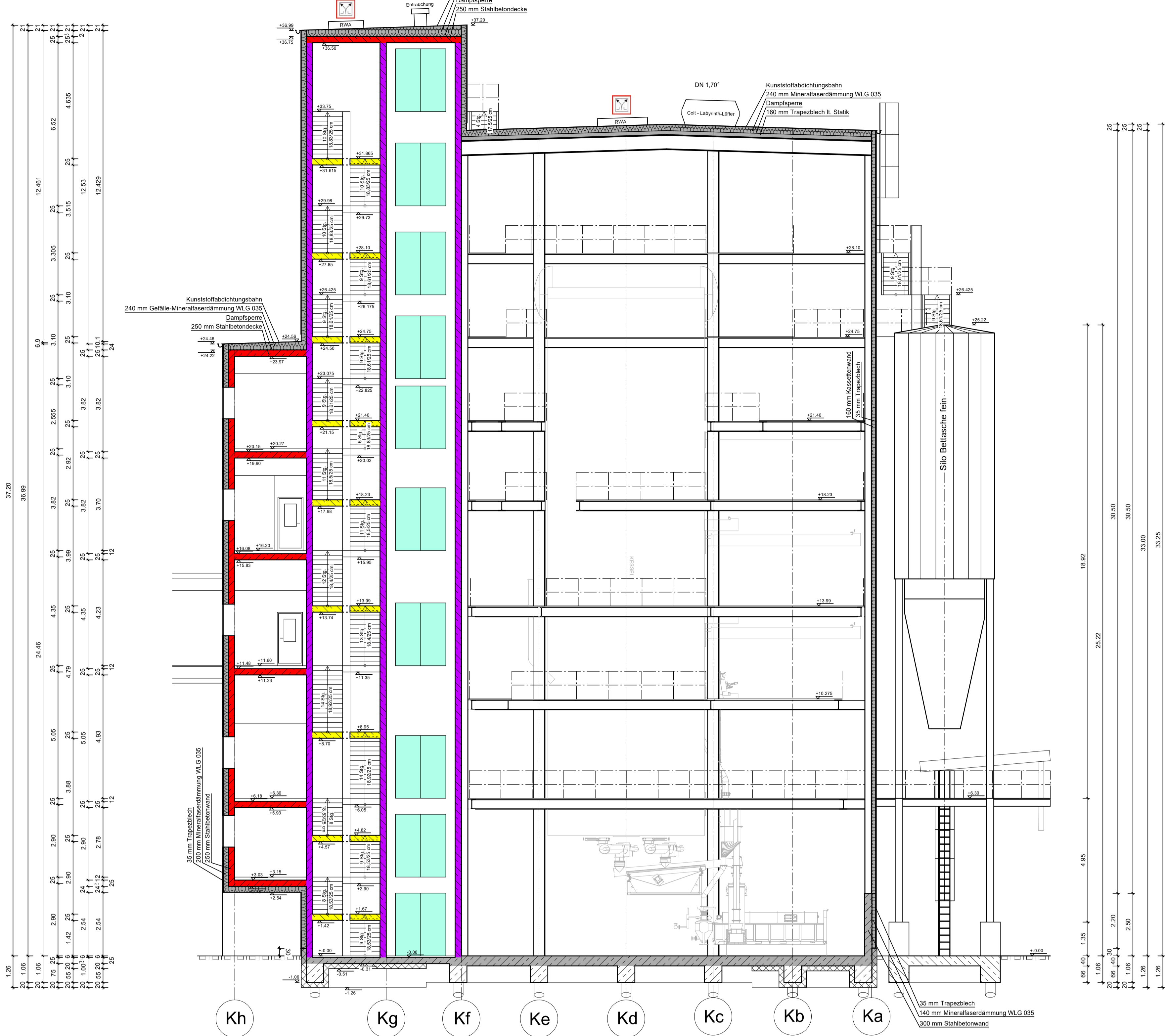

Schnitt G-G
Alle freien Ränder eingefasst mit Knieholmgeländer h= 1,10 m

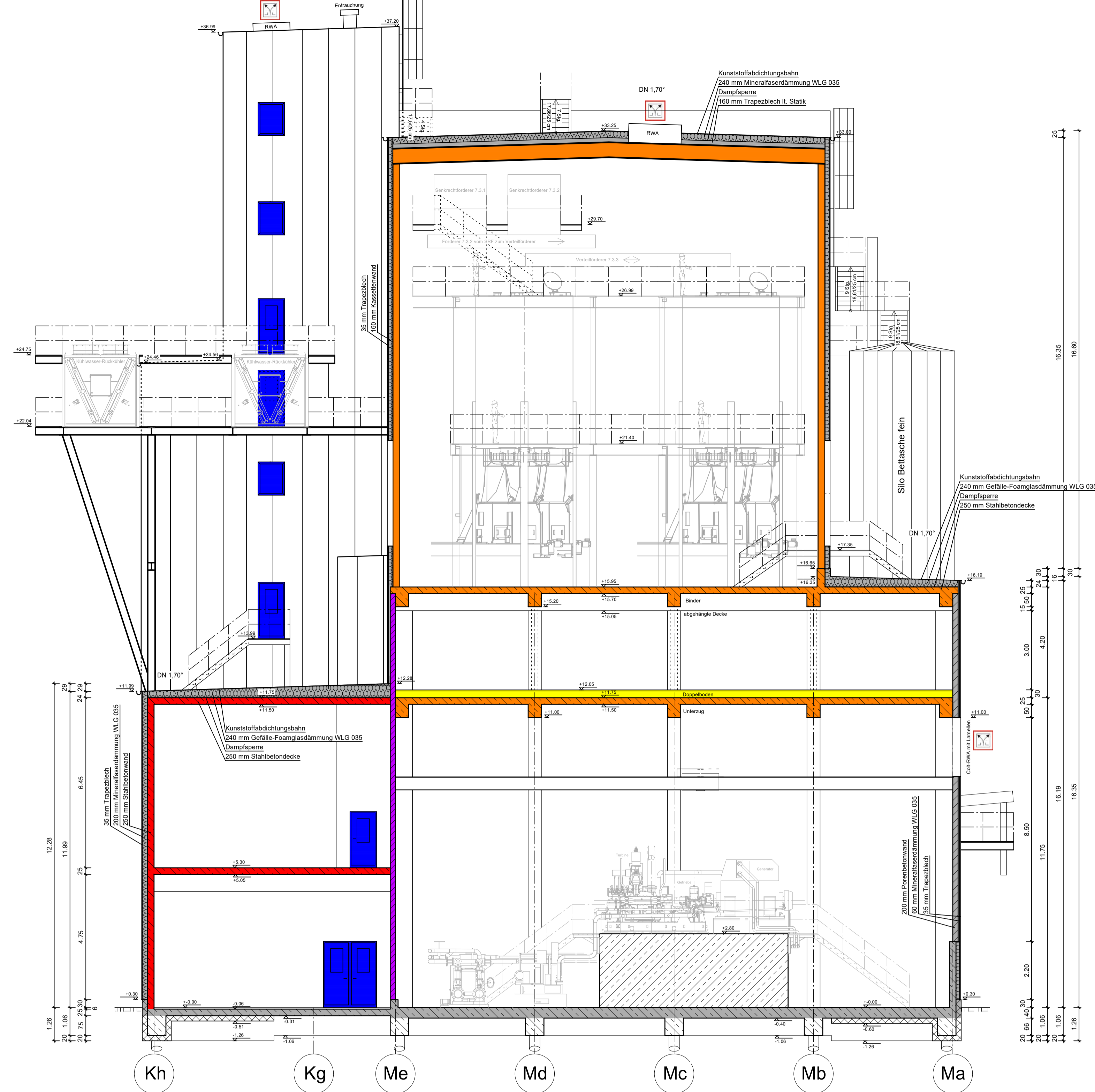

Legende:

- Brandwand
- Feuerbeständig
- hochfeuerhemmend
- feuerhemmend
- nichtbrennbar
- T30/T90 = Feuerschutzür bzw. F30/F90 = Brandschutzverglasung
- Tor mit bestimmen, jedoch nicht klassifizierten Anforderungen
D = dicht, V = vorwiegend, S = selbstschließend, N = nichtabschließbar
- RWA RWA

Schnitt H-H
Alle freien Ränder eingefasst mit Knieholmgeländer h= 1,10 m

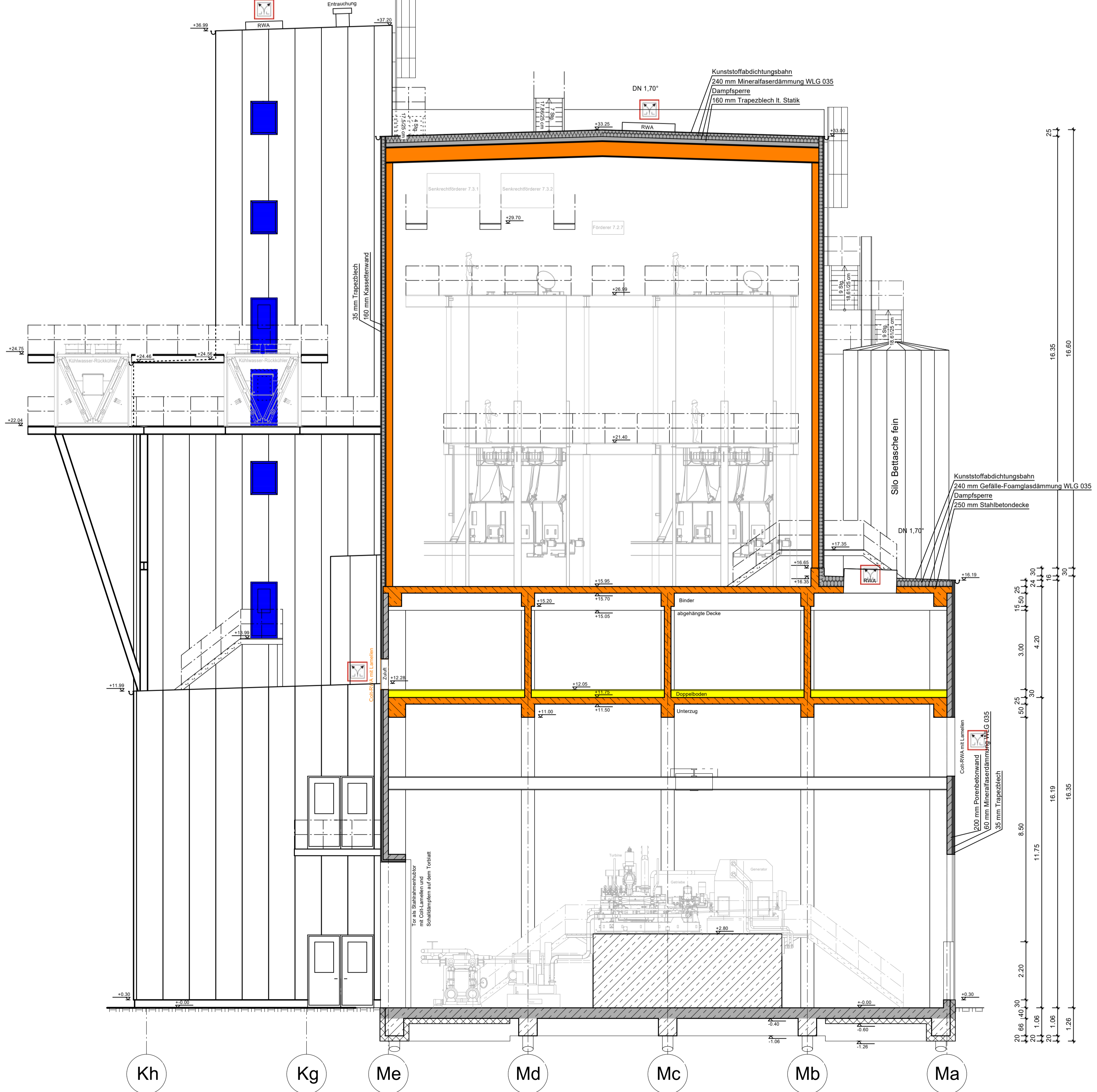

Schnitt I-I
Alle freien Ränder eingefasst mit Knieholmgeländer h= 1,10 m

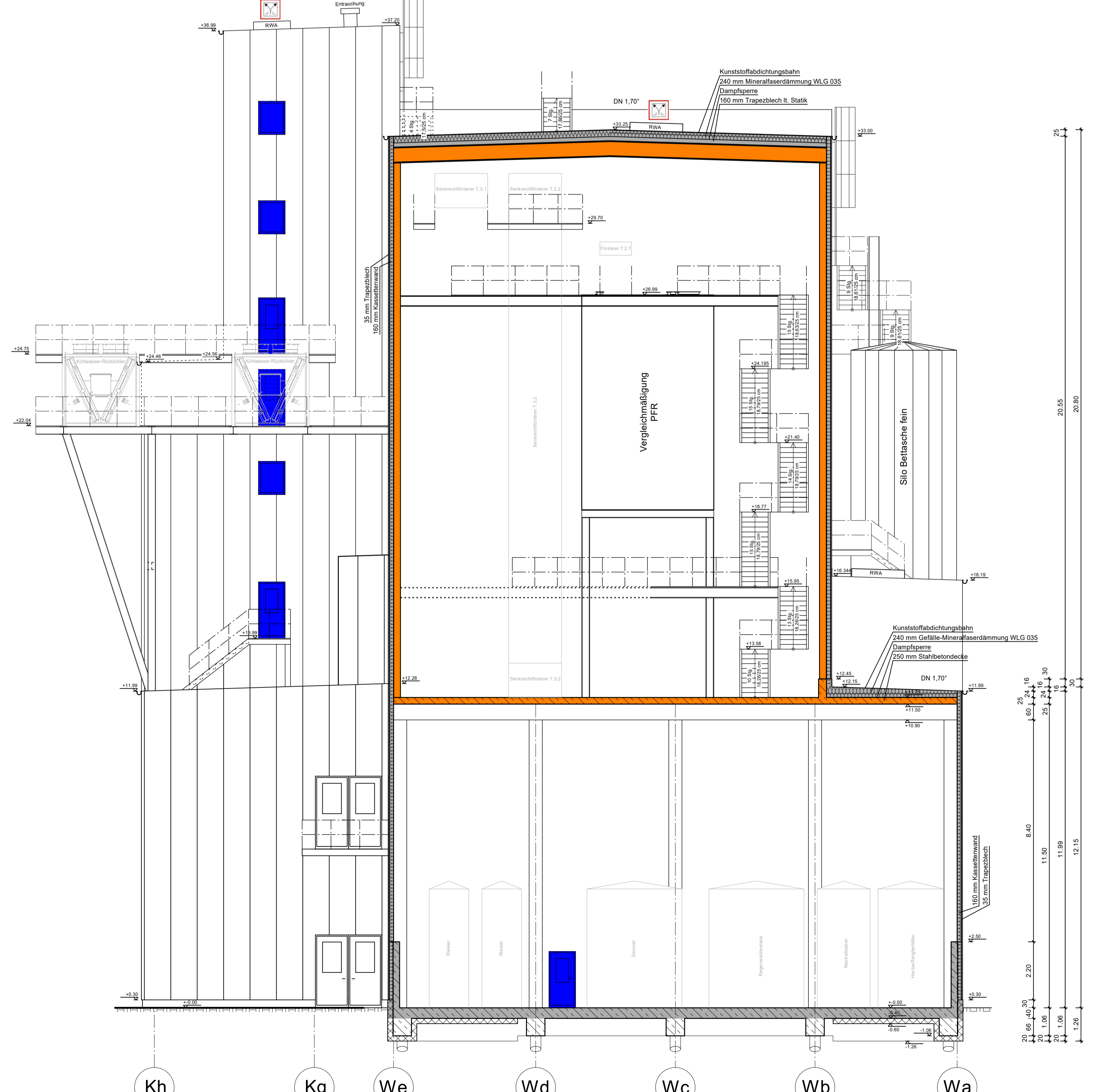

Maße am Bau prüfen !

Index	Änderung	Datum	Name

Beton:		Betondeckung:	
Baustahl:			
Holz:			
Mauerwerk:		Mörtelgruppe:	

Bauherr:	Steinbeis Energie GmbH Stadtstraße 20, 25348 Glückstadt		
Bauvorhaben:	Kessel 7		
Bauteil:	Schnitte F-F bis I-I mit Brandschutzeintragungen		
M: 1:100	Datum: 07.07.2023	Plannummer:	22-1105-181
grz.: Westphal	gepr.: Strube		
Der Bauherr:	Der Planverfasser/Koordinator:		

**STEINBEIS
ENERGIE**

ISTRUBE
INGENIEURBÜRO

Ingenieurbüro f. Baustatik u. -konstruktion
Hoch-, Tief-, Industrie- u. Ingenieurbau

Storchenfließ 1
25348 Glückstadt
Telefon: (04124) 97757
D: (0171) 984448
Telefax: (04124) 97751
eMail: info@I&B-Strube.de

In technischer Hinsicht geprüft:	In stat. und konstr. Hinsicht geprüft: