

Grundriss +20,27 m  
Alle freien Ränder eingefasst mit Knieholmgeländer h= 1,10 m

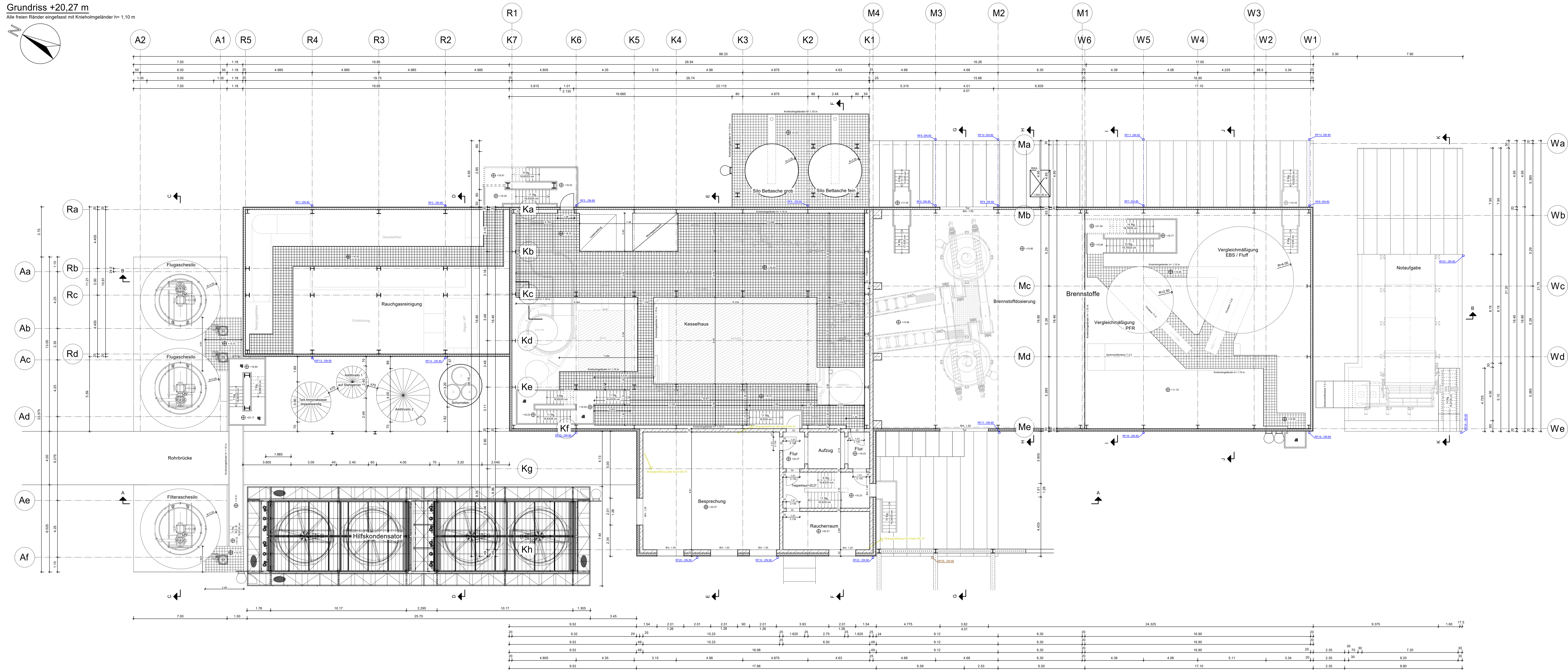
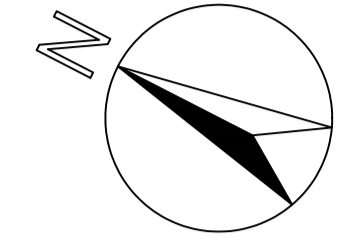

- ..... Regenwasserentwässerung
- ..... Schmutzwasserentwässerung
- ..... Strangentlüftung

**Maße am Bau prüfen !**

Index	Änderung	Datum	Name

<b>Baustoffe</b>							
Beton:							
Betonstahl:	Betondeckung:						
Baustahl:							
Holz:							
Mauwerk:	Mörtelgruppe:						
Bauherr:	Steinbeis Energie GmbH Stadtstraße 20, 25348 Glückstadt						
Bauvorhaben:	Kessel 7						
Bauteil:	Grundriss +20,27 m mit Entwässerung						
M: 1:100	Datum: 07.07.2023	Plannummer:					
grz.: Kruse	gepr.: Strube	22-1105-144					
Der Bauherr:	Der Planverfasser/Koordinator:						
<b>STEINBEIS ENERGIE</b>	<b>ISTRUBE</b> INGENIEURBÜRO Ingenieurbüro f. Baustatik u. -konstruktion Hoch-, Tief-, Industrie- u. Ingenieurbau eMail: info@I8-Strube.de						
In technischer Hinsicht geprüft:	In stat. und konstr. Hinsicht geprüft:						
<table border="1"> <tr> <td>Storchenfleth 1 25348 Glückstadt</td> <td>Telefon: (04124) 97757</td> </tr> <tr> <td>Dt: (0171) 9944448</td> <td>Telefax: (04124) 97751</td> </tr> <tr> <td>eMail: info@I8-Strube.de</td> <td></td> </tr> </table>		Storchenfleth 1 25348 Glückstadt	Telefon: (04124) 97757	Dt: (0171) 9944448	Telefax: (04124) 97751	eMail: info@I8-Strube.de	
Storchenfleth 1 25348 Glückstadt	Telefon: (04124) 97757						
Dt: (0171) 9944448	Telefax: (04124) 97751						
eMail: info@I8-Strube.de							