## Grundriss +12,10 m

Alle freien Ränder eingefasst mit Knieholmgeländer h= 1,10 m

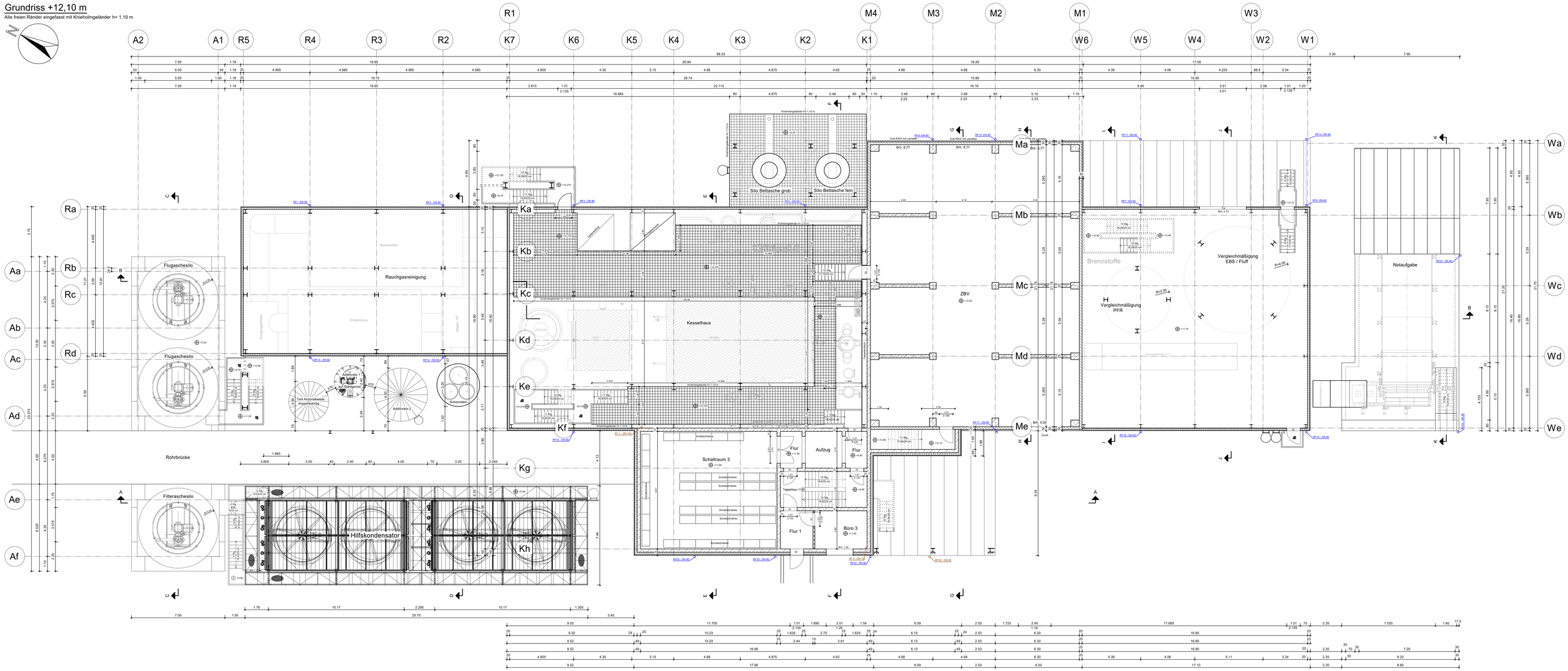


Regenwasserentwässerung

Schmutzwasserentwässerung

Strangentlüftung

Maße am Bau prüfen !

| Index | Änderung | Datum | Name |
|---|---|---|---|
| | | | |

| Baustoffe | | | |
|---|---|---|---|
| Beton: | | | |
| Betonstahl: | | Betondeckung: | |
| Baustahl: | | | |
| Holz: | | | |
| Mauerwerk: | | Mörtelgruppe: | |

| | |
|---|---|
| Bauherr: | Steinbeis Energie GmbH<br>Stadtstraße 20, 25348 Glückstadt |
| Bauvorhaben: | Kessel 7 |
| Bauteil: | Grundriss +12,10 m mit Entwässerung |

| | | | | |
|---|---|---|---|---|
| M= | 1:100 | Datum: | 07.07.2023 | Plannummer: |
| gez.: | Kruse | gepr.: | Strube | 22-1105-142 |

Der Bauherr: STEINBEIS ENERGIE

Der Planverfasser/Koordinator: STRUBE INGENIEURBÜRO, Ingenieurbüro f. Baustatik u. -konstruktion, Storchenfleth 1, 25348 Glückstadt, Telefon (04124) 97757 info@IB-strube.de

In technischer Hinsicht geprüft:

In stat. und konstr. Hinsicht geprüft:


STRUBE INGENIEURBÜRO
Ingenieurbüro f. Baustatik u. -konstruktion
Hoch-, Tief-, Industrie- u. Ingenieurbau

Storchenfleth 1
25348 Glückstadt
Telefon: (04124) 97757
D1: (0171)8044448
Telefax: (04124) 97751
eMail: info@IB-Strube.de