

Dachdraufsicht

Alle freien Ränder eingefasst mit Knieholmgeländer h= 1,10 m

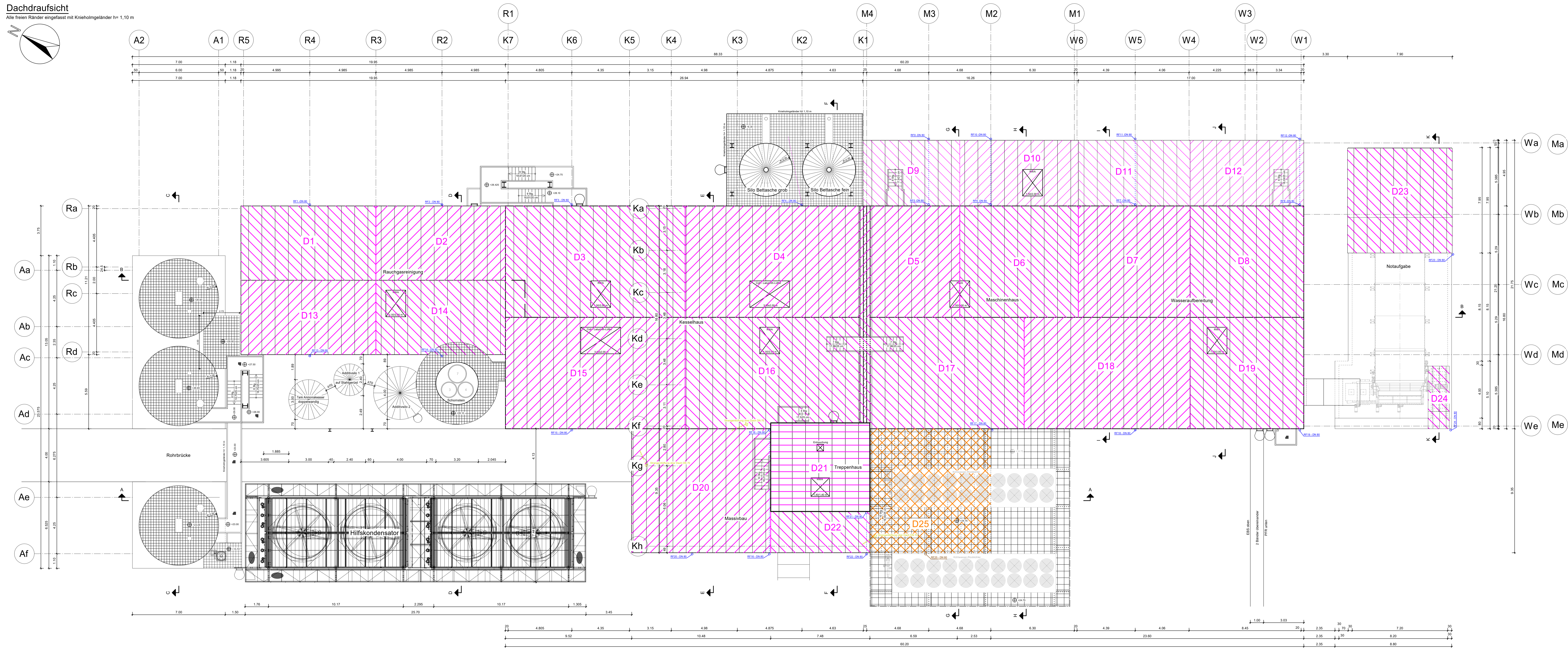
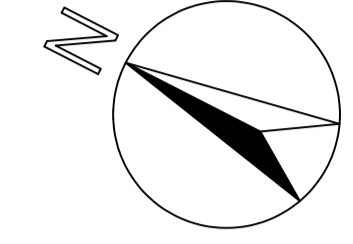

- Regenwasserentwässerung
- Schmutzwasserentwässerung
- Strangentlüftung
- Dachflächen Regenwassernetz
- Dachflächen Schmutzwassernetz

Maße am Bau prüfen !

Index	Änderung	Datum	Name

Baustoffe	
Beton:	
Betonstahl:	Betondeckung:
Bau Stahl:	
Holz:	
Mauerwerk:	Mörtelgruppe:

Bauherr:	Steinbeis Energie GmbH Stadtstraße 20, 25348 Glückstadt
Bauvorhaben:	Kessel 7
Bauteil:	Dachdraufsicht mit Entwässerung
M=	1:100
Datum:	07.07.2023
Plannummer:	22-1105-148
gezeichnet:	Kruse
geprüft:	Strube
Der Bauherr:	Der Planverfasser/Koordinator:

In technischer Hinsicht geprüft: In stat. und konstr. Hinsicht geprüft:

Ingenieurbüro f. Baustatik u. -konstruktion
Hoch-, Tief-, Industrie- u. Ingenieurbau

Storchenfleth 1
25348 Glückstadt
Telefon: (04124) 97757
D1: (0171) 994448
Telefax: (04124) 97751
eMail: info@ib-strube.de