

Dachdraufsicht

Alle freien Ränder eingefasst mit Knieholmgeländer h= 1,10 m

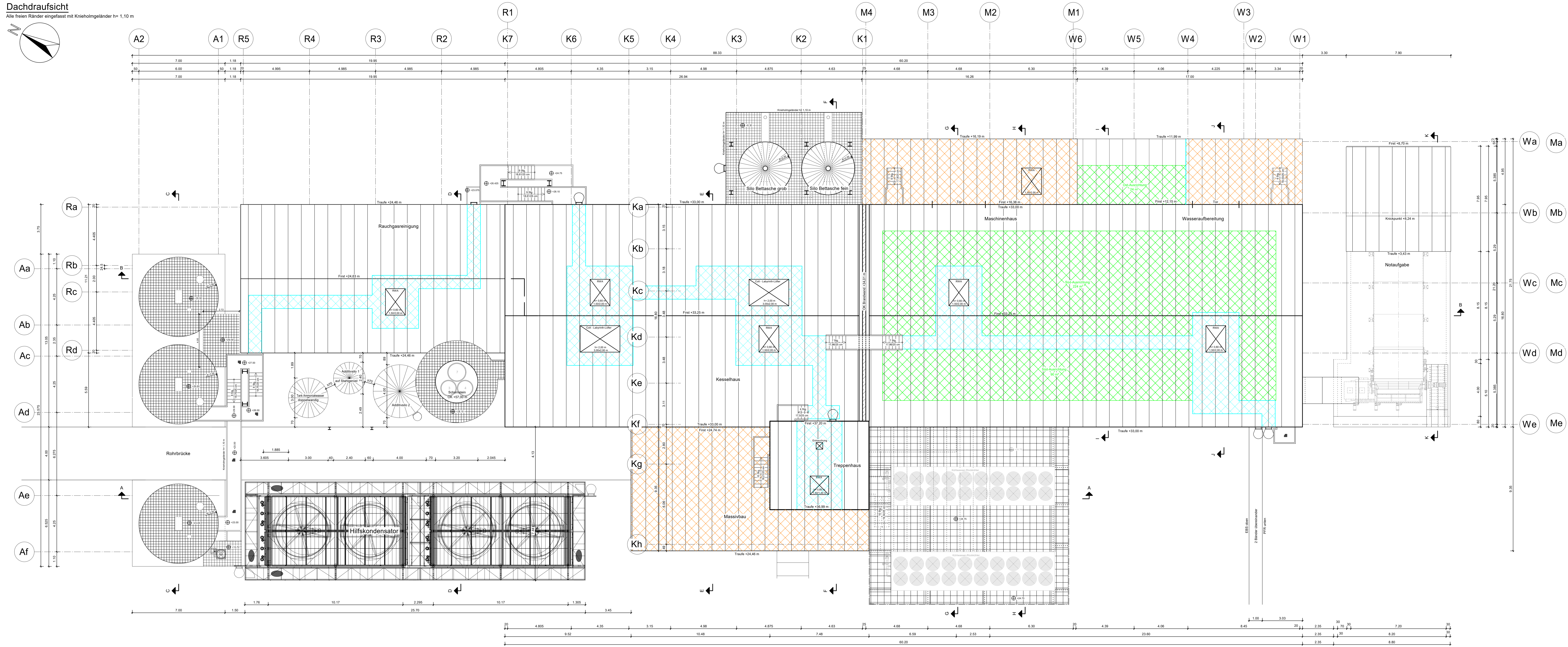
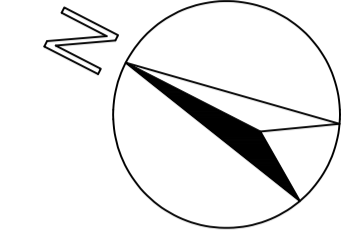

- Gehwege
- Durch Einbauten, Gehwege, Schattenwurf gesperrte Flächen
- Für PV-Anlage geeignete Flächen

Maße am Bau prüfen !

Index	Änderung	Datum	Name

Baustoffe	
Beton:	
Betonstahl:	Betondeckung:
Baustahl:	
Holz:	
Mauerwerk:	Mörtelgruppe:

Bauherr:	Steinbeis Energie GmbH Stadtstraße 20, 25348 Glückstadt		
Bauvorhaben:	Kessel 7		
Bauteil:	Dachdraufsicht für PV-Anlage		
M: 1:100	Datum:	11.12.2023	Plannummer:
gez.: Kruse	gepr.: Strube	22-1105-200	
Der Bauherr: Der Planverfasser/Koordinator:			
		In stat. und konstr. Hinsicht geprüft:	

	Storchentleth 1 25348 Glückstadt Telefon: (04124) 97757 Df: (0171)894448 Telefax: (04124) 97751 eMail: info@I-B-Strube.de
--	--