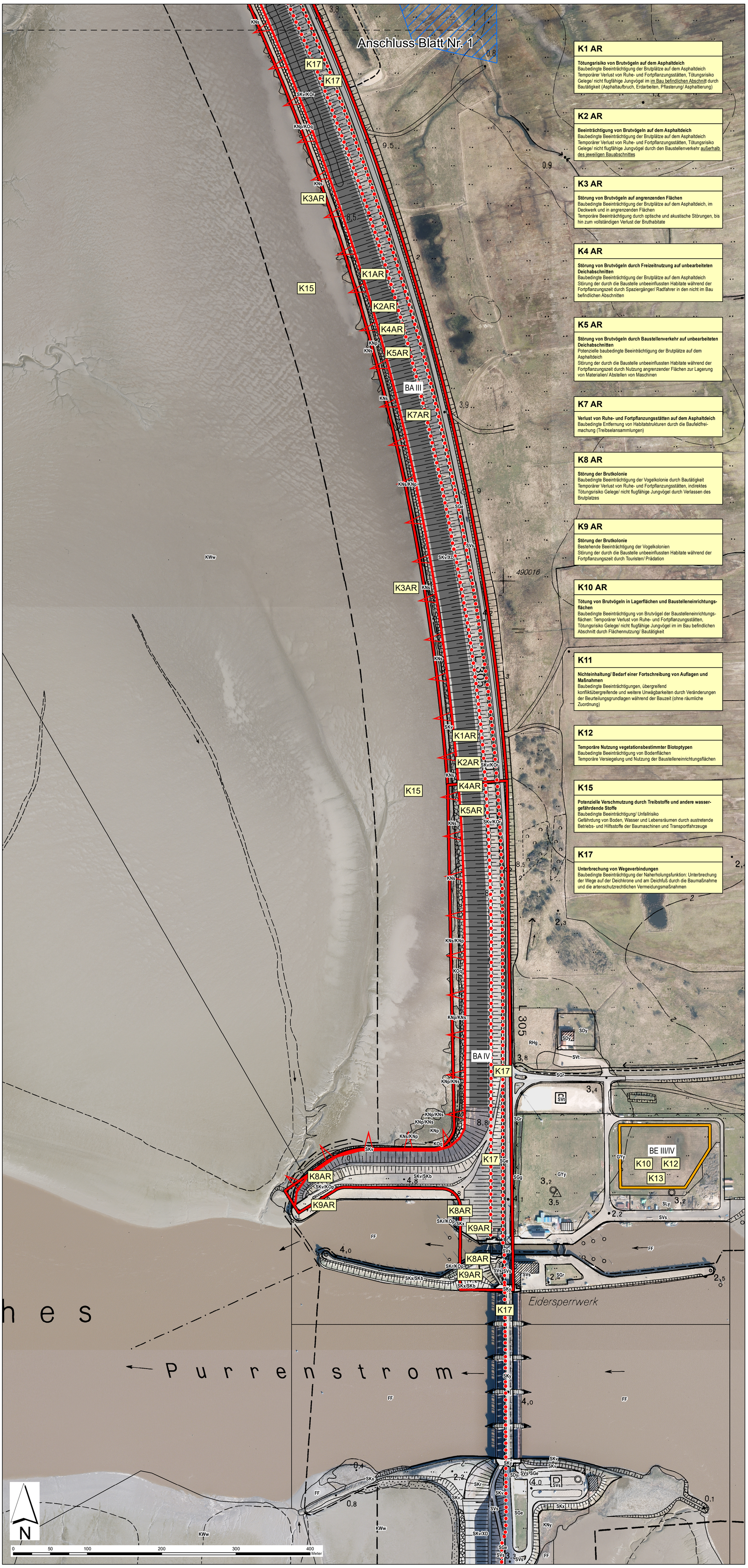

K1 AR

Tötungsrisiko von Brutvögeln auf dem Asphaltdeich
Baubedingte Beeinträchtigung der Brutplätze auf dem Asphaltdeich
Temporärer Verlust von Ruhe- und Fortpflanzungsstätten, Tötungsrisiko Gelege/ nicht flugfähige Jungvögel im im Bau befindlichen Abschnitt durch Bautätigkeit (Asphaltaufbruch, Erdarbeiten, Pflasterung/ Asphaltierung)

K2 AR

Beeinträchtigung von Brutvögeln auf dem Asphaltdeich
Baubedingte Beeinträchtigung der Brutplätze auf dem Asphaltdeich
Temporärer Verlust von Ruhe- und Fortpflanzungsstätten, Tötungsrisiko Gelege/ nicht flugfähige Jungvögel durch den Baustellenverkehr außerhalb des jeweiligen Bauabschnittes

K3 AR

Störung von Brutvögeln auf angrenzenden Flächen
Baubedingte Beeinträchtigung der Brutplätze auf dem Asphaltdeich, im Deckwerk und in angrenzenden Flächen
Temporäre Beeinträchtigung durch optische und akustische Störungen, bis hin zum vollständigen Verlust der Bruthabitate

K4 AR

Störung von Brutvögeln durch Freizeitnutzung auf unbearbeiteten Deichabschnitten
Baubedingte Beeinträchtigung der Brutplätze auf dem Asphaltdeich
Störung der durch die Baustelle unbeeinflussten Habitate während der Fortpflanzungszeit durch Spaziergänger/ Radfahrer in den nicht im Bau befindlichen Abschnitten

K5 AR

Störung von Brutvögeln durch Baustellenverkehr auf unbearbeiteten Deichabschnitten
Potenzielle baubedingte Beeinträchtigung der Brutplätze auf dem Asphaltdeich
Störung der durch die Baustelle unbeeinflussten Habitate während der Fortpflanzungszeit durch Nutzung angrenzender Flächen zur Lagerung von Materialien/ Abstellen von Maschinen

K7 AR

Verlust von Ruhe- und Fortpflanzungsstätten auf dem Asphaltdeich
Baubedingte Entfernung von Habitatstrukturen durch die Baufeldfrei-machung (Treibselansammlungen)

K8 AR

Störung der Brutkolonie
Baubedingte Beeinträchtigung der Vogelkolonie durch Bautätigkeit
Temporärer Verlust von Ruhe- und Fortpflanzungsstätten, indirektes Tötungsrisiko Gelege/ nicht flugfähige Jungvögel durch Verlassen des Brutplatzes

K9 AR

Störung der Brutkolonie
Bestehende Beeinträchtigung der Vogelkolonien
Störung der durch die Baustelle unbeeinflussten Habitate während der Fortpflanzungszeit durch Touristen/ Prädation

K10 AR

Tötung von Brutvögeln in Lagerflächen und Baustelleneinrichtungs-flächen
Baubedingte Beeinträchtigung von Brutvögel der Baustelleneinrichtungs-flächen: Temporärer Verlust von Ruhe- und Fortpflanzungsstätten, Tötungsrisiko Gelege/ nicht flugfähige Jungvögel im im Bau befindlichen Abschnitt durch Flächennutzung/ Bautätigkeit

K11

Nichteinhaltung/ Bedarf einer Fortschreibung von Auflagen und Maßnahmen
Baubedingte Beeinträchtigungen, übergreifend konfliktübergreifende und weitere Unwägbarkeiten durch Veränderungen der Beurteilungsgrundlagen während der Bauzeit (ohne räumliche Zuordnung)

K12

Temporäre Nutzung vegetationsbestimmter Biotoptypen
Baubedingte Beeinträchtigung von Bodenflächen
Temporäre Versiegelung und Nutzung der Baustelleneinrichtungsflächen

K15

Potenzielle Verschmutzung durch Treibstoffe und andere wasser-gefährdende Stoffe
Baubedingte Beeinträchtigung/ Unfallrisiko
Gefährdung von Boden, Wasser und Lebensräumen durch austretende Betriebs- und Hilfsstoffe der Baumaschinen und Transportfahrzeuge

K17

Unterbrechung von Wegeverbindungen
Baubedingte Beeinträchtigung der Naherholungsfunktion: Unterbrechung der Wege auf der Deichkrone und am Deichfuß durch die Baumaßnahme und die artenschutzrechtlichen Vermeidungsmaßnahmen

Zeichenerklärung

- Bauabschnitt
- Baustelleneinrichtungsfläche
- Asphaltdeich
- Deckwerk bzw. angrenzende Bereiche
- Wanderkorridor Vogelfamilien (schematisch)
- Rad- und Gehwege
- archäologisches Interessengebiet

Datengrundlagen:

Biotoptypenkartierung Deich: Landschaftsplanung Jacob-Fichtner (07/2020)
Biotopkartierung Vorlandflächen und Salzwiesen: TMAP (Salzwiesenkartierung 2016)
Brutvogelkartierung: H. Bruns (2020)
Amphibienkartierung: Grell / LP Jacob-Fichtner (2017/2020)
Kartengrundlage: (c) LVermGeo-SH

Index	Änderungen und Ergänzungen	Bearbeitet	Geprüft	Datum
C				
B				
A				

Landesbetrieb
für Küstenschutz,
Nationalpark und Meeresschutz
Schleswig-Holstein

Baumaßnahme:
Verstärkung des Landesschutzdeichs

Anlage:
UVP-B 6

Bauwerk:
Eiderabdämmung, Deichverstärkung
Eiderdamm Nord

Plan Nr.:
2 / 2

Planinhalt:
UVP-Bericht
Konflikte

Maßstab:
1:2.000

Planverfasser:
Landschaftsplanung **JACOB | FICHTNER** PartGmbB
Landschaftsarchitekten bdla
Ochsenzoller Str. 142 a, 22848 Norderstedt
Tel. 040/52 19 75 -0, Fax 040/52 19 75 -10
info@lp-jacob-fichtner.de, www.lp-jacob-fichtner.de

	Datum	Name
bearbeitet:	08.12.21	DT / Fi
gezeichnet:	08.12.21	AK / Fi
geprüft:	08.12.21	

LKN.SH
Herzog-Adolf-Str. 1
25813 Husum
Tel.: 04841/667-0
Fax: 04841/667-115

Fachbereich:
bearbeitet:

Aufgestellt: Husum, den .....

Dipl.-Ing.