

Ein- und Ausfahrt 1
WP Reichenbach-Steegen R

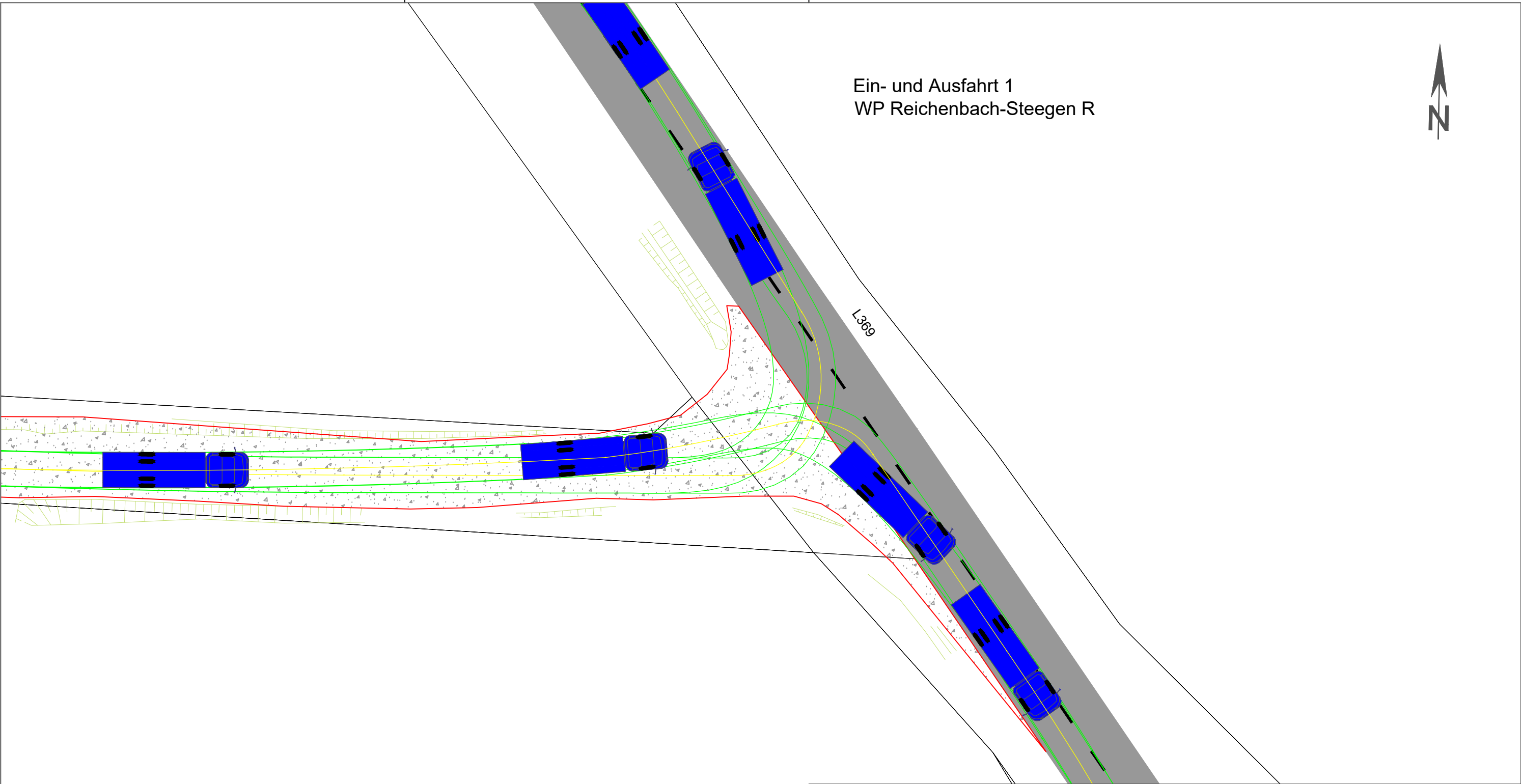

Legende: siehe Anhang zur Beantragung der Sondernutzungserlaubnis

Sondernutzungserlaubnis

Stand vom: 22.04.2022

Bauvorhaben: Windpark Reichenbach-Steegen R	
Plan: Ausfahrt 1 - Schleppkurve kleiner LKW 9,46 m	
Phase: Betriebsphase	Straße: L369
Projektnummer: 10000.2216	Maßstab-Lageplan / Papierformat: 1:250 / A3

Planung:
juwi AG
Energie-Allee 1
55286 Wörrstadt
Telefon: 06732 9657-0
Telefax: 06732 9657-7001
www.juwi.de

