

Ein- und Ausfahrt 1
 WP Reichenbach-Steegen R

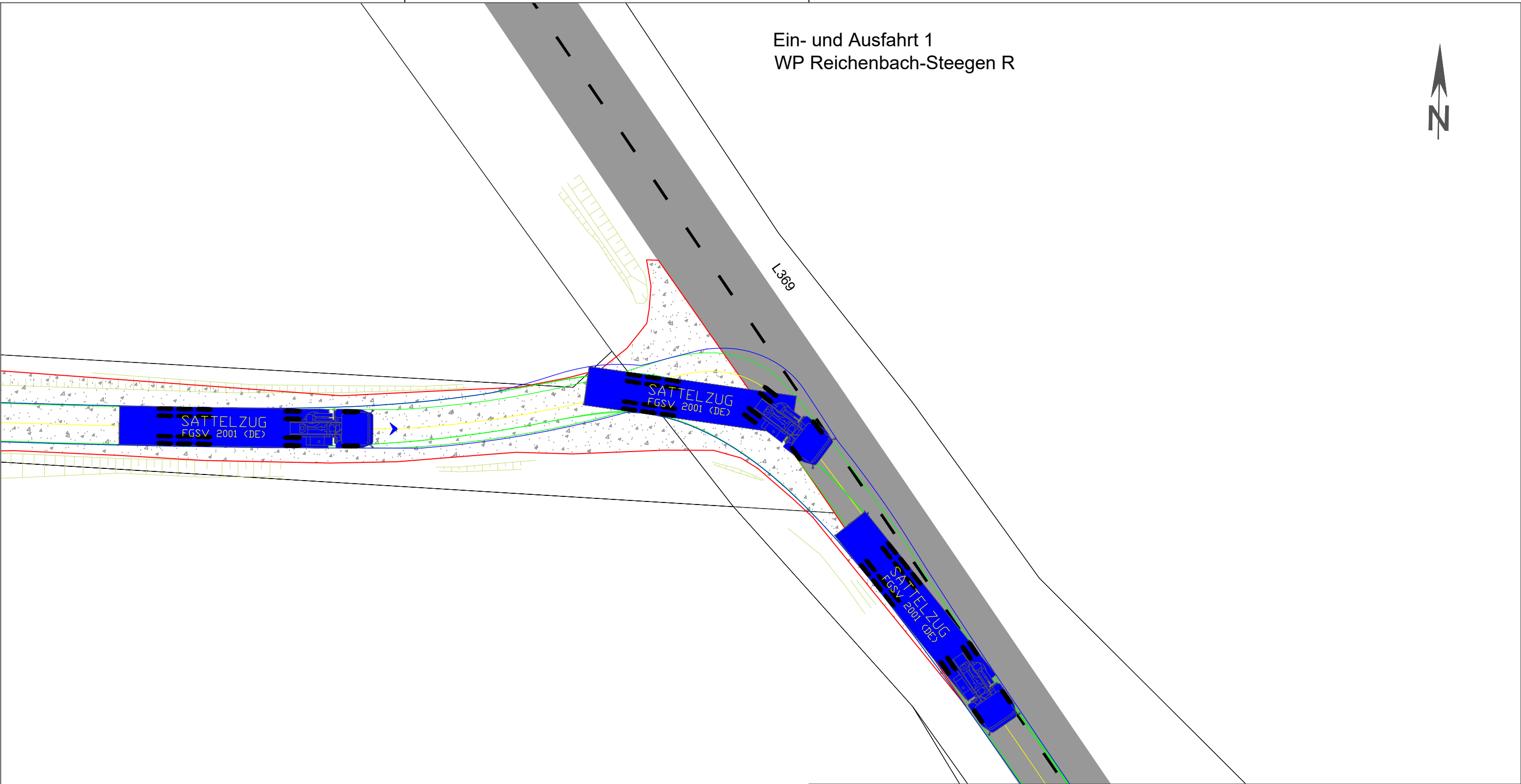

Legende: siehe Anhang zur Beantragung der Sondernutzungserlaubnis

Sondernutzungserlaubnis

Stand vom: 06.04.2022

Bauvorhaben: Windpark Reichenbach-Steegen R	
Plan: Ausfahrt 1 - Schleppkurve Sattelzug ca. 16,5 m	
Phase: Bauphase	Straße: L369
Projektnummer: 10000.2216	Maßstab-Lageplan / Papierformat: 1:250 / A3

Planung:
juwi AG
 Energie-Allee 1
 55286 Wörrstadt
 Telefon: 06732 9657-0
 Telefax: 06732 9657-7001
 www.juwi.de

