

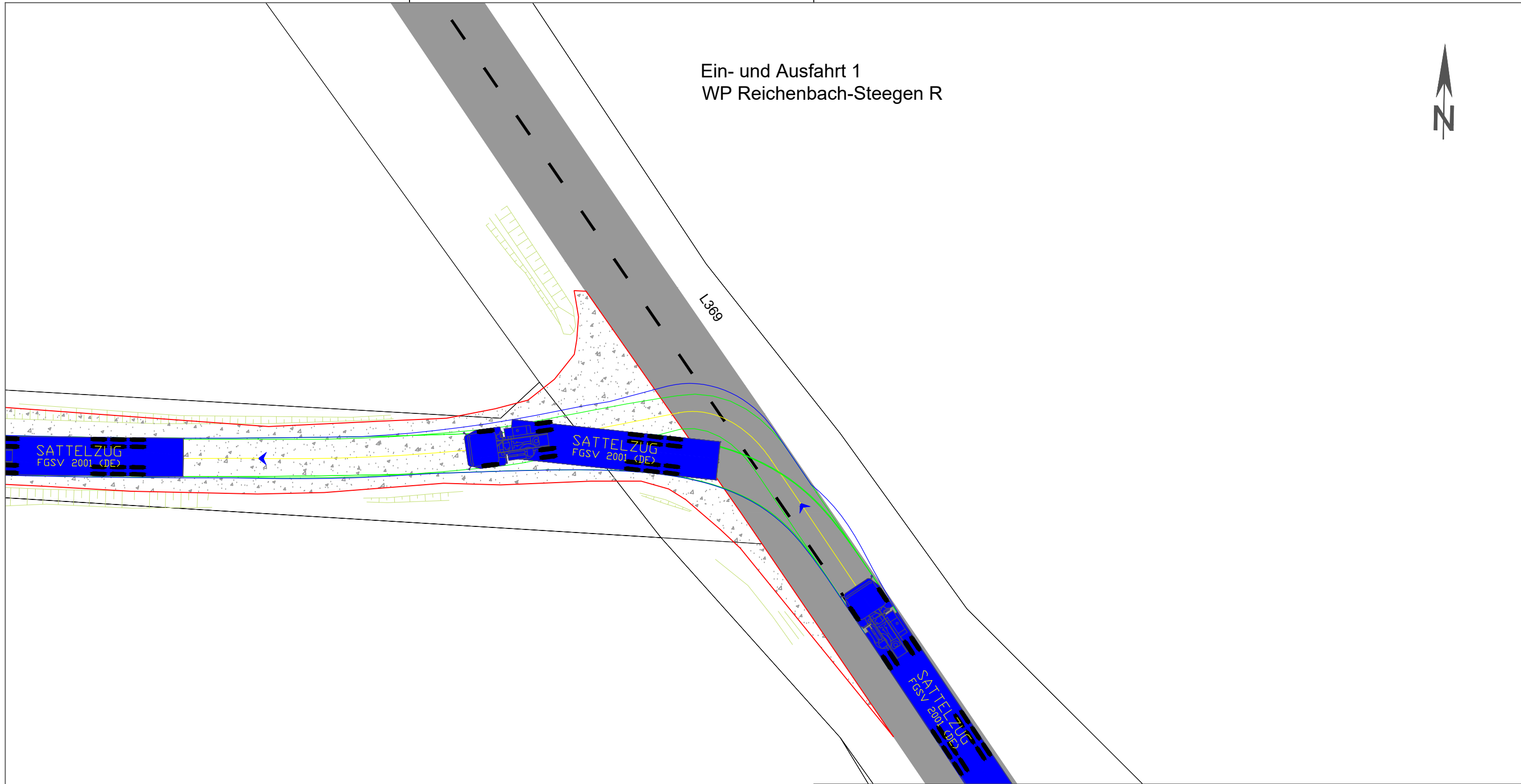

Ein- und Ausfahrt 1
WP Reichenbach-Steegen R



Legende: siehe Anhang zur Beantragung der Sondernutzungserlaubnis

Sondernutzungserlaubnis

Stand vom: 06.04.2022

Bauvorhaben: Windpark Reichenbach-Steegen R		Planung: juwi AG Energie-Allee 1 55286 Wörrstadt Telefon: 06732 9657-0 Telefax: 06732 9657-7001 www.juwi.de
Plan: Einfahrt 1 - Schleppkurve Sattelzug ca. 16,5 m		
Phase: Bauphase	Straße: L369	
Projektnummer: 10000.2216	Maßstab-Lageplan / Papierformat: 1:250 / A3	