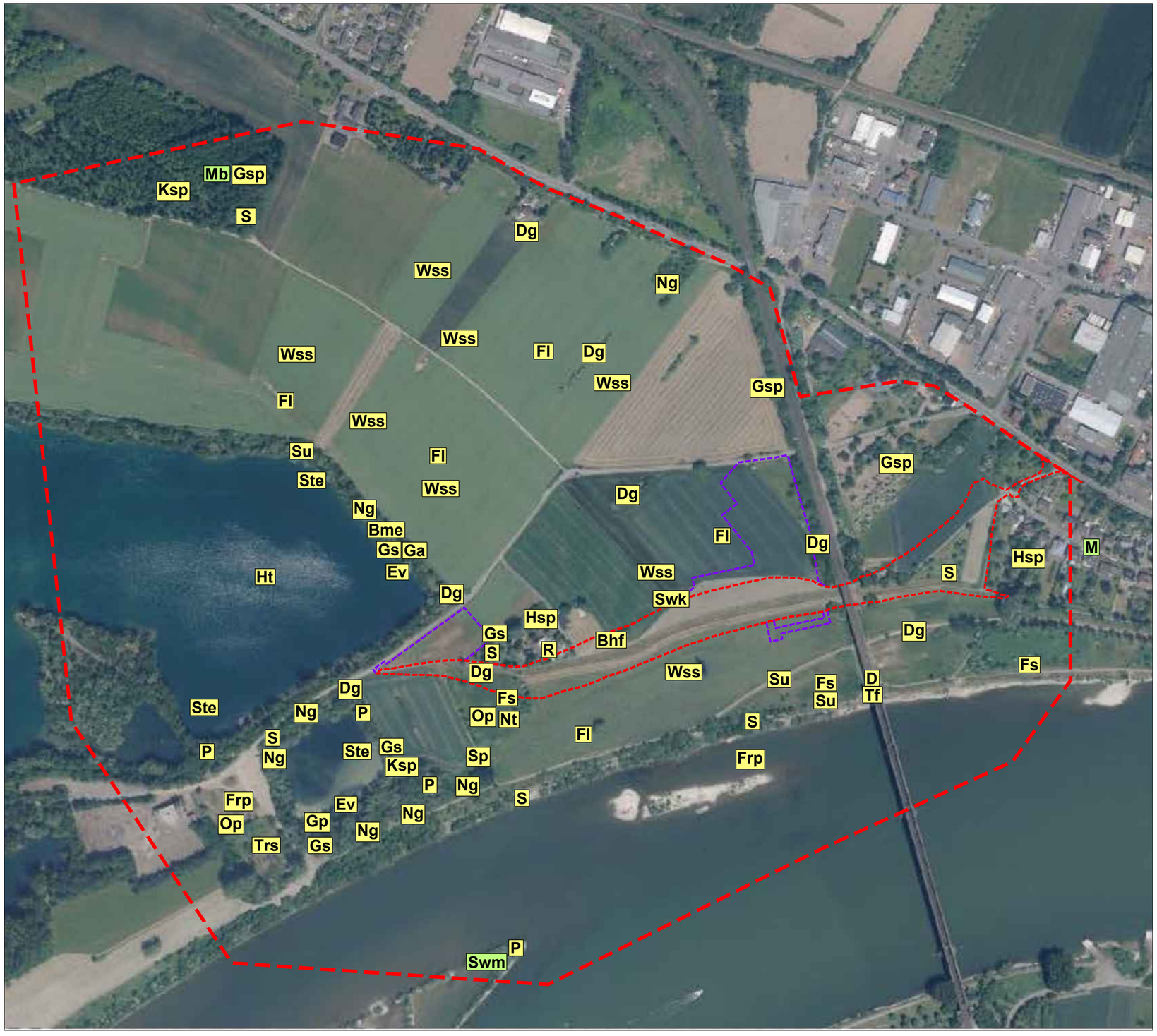

Brutvogelarten *

Lokalisierung der Reviere, Singwarten oder Nahrungshabitate

	Kürzel	Schutz/Gefährdung				Status im UG
		EG	D	RL RLP	RL D	
Beutelmeise	Bme	§	b	**1**		BV
Bluthänfling	Bhf	§	b	**V**	**3**	BV
Dohle	D	§	b			BV?, ÜF
Dorngrasmücke	Dg	§	b			BV
Eisvogel	Ev	**§§**	**s**	**V**		BV
Feldlerche	Fl	§	b	**3**	**3**	BV
Feldschwirl	Fs	§	b		**3**	BV
Flussregenpfeifer	Frp	§	**s**	**3**		BV
Gelbspötter	Gp	§	b	**2**		BV
Goldammer	Ga	§	b		**V**	BV
Grauschnäpper	Gs	§	b		**V**	BV
Grünspecht	Gsp	§	**s**			BV
Haubentaucher	Ht	§	b			BV
Haussperling	Hsp	§	b	**3**	**V**	BV
Kleinspecht	Ksp	§	b		**V**	BV a.Q.
Mäusebussard	Mb	**§§**	**s**			RB, NG
Mehlschwalbe	M	§	b	**3**	**3**	RB, NG
Nachtigall	Ng	§	b			BV
Neuntöter	Nt	**§§**	b	**V**		BV a.Q.
Orpheusspötter	Op	§	b			BV a.Q.
Pirol	P	§	b	**3**	**V**	BV
Rauchschwalbe	R	§	b	**3**	**3**	BV
Schwarzkehlchen	Swk	§	b		**V**	BV
Schwarzmilan	Swm	**§§**	**s**			RB, NG
Sperber	Sp	**§§**	**s**			BV?, NG
Star	S	§	b	**V**	**3**	BV
Stockente	Ste	§	b	**3**		BV
Sumpfrohrsänger	Su	§	b			BV
Teichrohrsänger	Trs	§	b			BV
Turmfalke	Tf	**§§**	**s**			BV
Wiesenschafstelze	Wss	§	b			BV

Legende:

* Auswahl: Arten mit strengem Schutz oder Gefährdung sowie charakteristische Arten mit Indikatorfunktion.
Fett: Arten mit strengem Schutz oder Gefährdung.
BV = Brutvogel, ÜF = Überflieger; DZ = Durchzügler; NG = Nahrungsgast;
RB = Randbrüter, a.Q = Artnachweis gem. anderen Quellen;
RL D = Rote Liste Deutschland, RL RLP = Rote Liste Rheinland-Pfalz
0 = ausgestorben, 1 = vom Aussterben bedroht, 2 = stark gefährdet, 3 = gefährdet, V = Vorwarnliste,
§ = besonders geschützt gem. VS-RL ;
§§ = Anh. I Vogelschutzrichtlinie (2009/147/EG) und/oder Anh. A EU-ArtSchV;
b = besonders geschützt, s = streng geschützt nach BArtSchV und/oder BNatSchG

Brutvögel	
Randbrüter	

dauerhafter Eingriffsbereich: Deichanlage und Wege

temporärer Eingriffsbereich: Leitungsbau und Baueinrichtungsflächen

Grenze des Untersuchungsgebietes

Index	Änderung	Datum	Bearbeitet	Geprüft

PROJEKT
HOCHWASSERSCHUTZ RHEIN
Deichertüchtigung Engers

RheinlandPfalz vertreten durch
STRUKTUR- UND GENEHMIGUNGSDIREKTION NORD
Regionalstelle Wasserwirtschaft, Abfallwirtschaft, Bodenschutz
Kurfürstenstraße 12-14
56068 Koblenz

Koblenz, 17.06.2019
Ort, Datum
gez. i.A. Baudirektor Thomas Müller
Unterschrift

FACHPLANER LANDESPFLEGE
Ingenieurbüro für Landschaftsplanung
Dipl.-Ing. (FH) Landespflege Arnd Faulenbach
Auf dem Hahn 21a - 56566 Neuwied - fon 02631/944626 - fax 944627

Aufgestellt:
Neuwied, 17.06.2019
Ort, Datum
gez. Dipl.-Ing. (FH) A. Faulenbach
Unterschrift

PLANER
H_2R - INGENIEURE
HUHMANN, RUMMEL, HAUPENTHAL
Bachstraße 45, 53498 Bad Breisig
Tel. 02633/475997-0 Fax 02633/475997-20 Web. www.h2r-ing.de

Aufgestellt:
Bad Breisig, 17.06.2019
Ort, Datum
gez. Dipl.-Ing. M. Rummel
Unterschrift

FAUNISTISCHE BESTANDSAUFNAHME

Bearbeitet	U. Sander
Geprüft	A. Faulenbach
Format	590 x 420
Maßstab	1 : 4.000
Datum	20.02.2017

PLAN
Karte 2:
Vorkommen von Vogelarten im Untersuchungsgebiet zur Brutzeit

Projekt-Nr.	14-247	Plan-Nr.	14247-N&L-02	Index	

17.06.2019

D:\Eigene Dateien\BL_Projekte\01_Neuwied\NEUWIED_Engers_Deicherüchtigung\5_Plan\Landespflege\NR_Rheindeich Engers_Naturschutz_20190617.dwg