

maximaler Poldereinstau

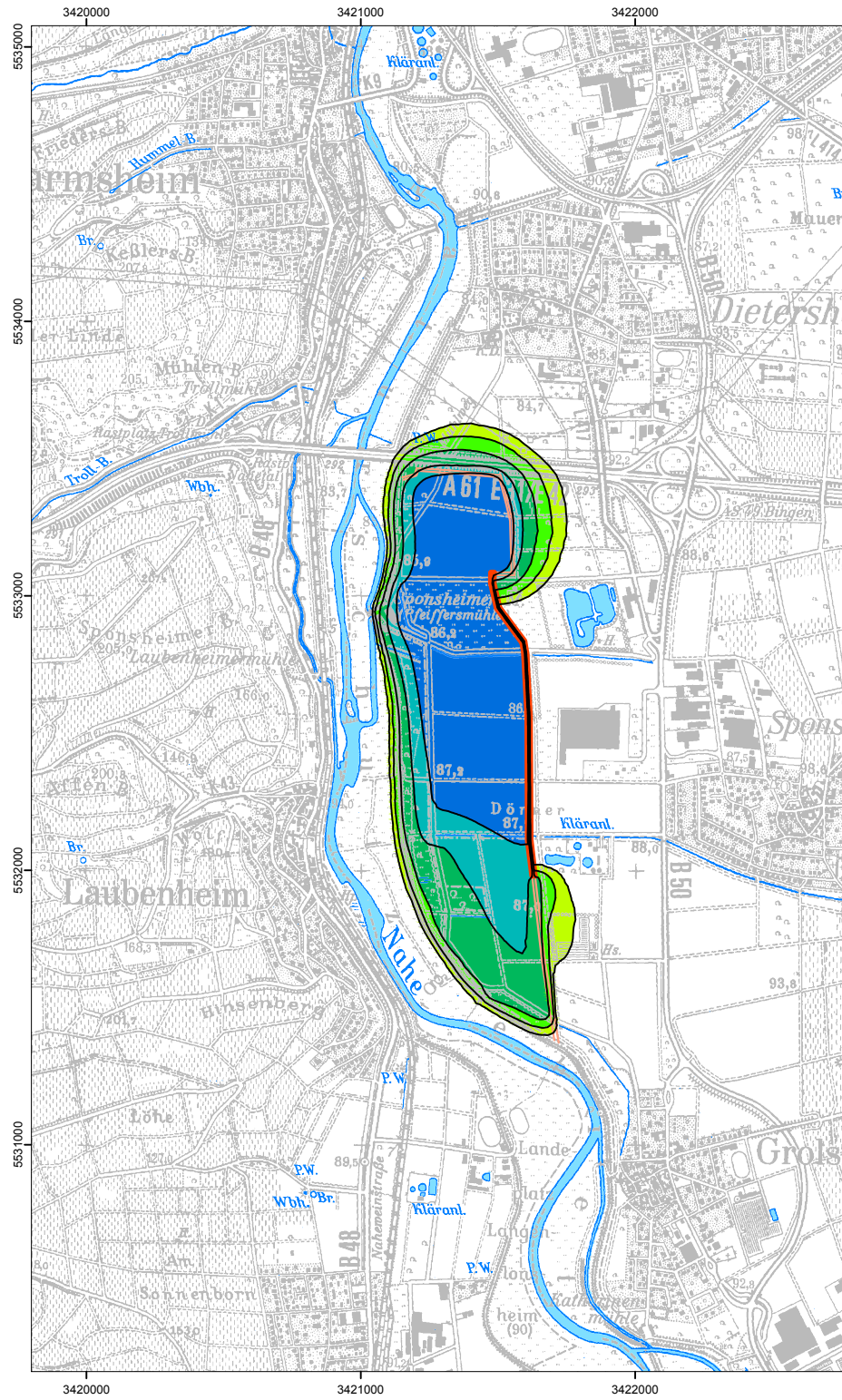

3,5 Tage später

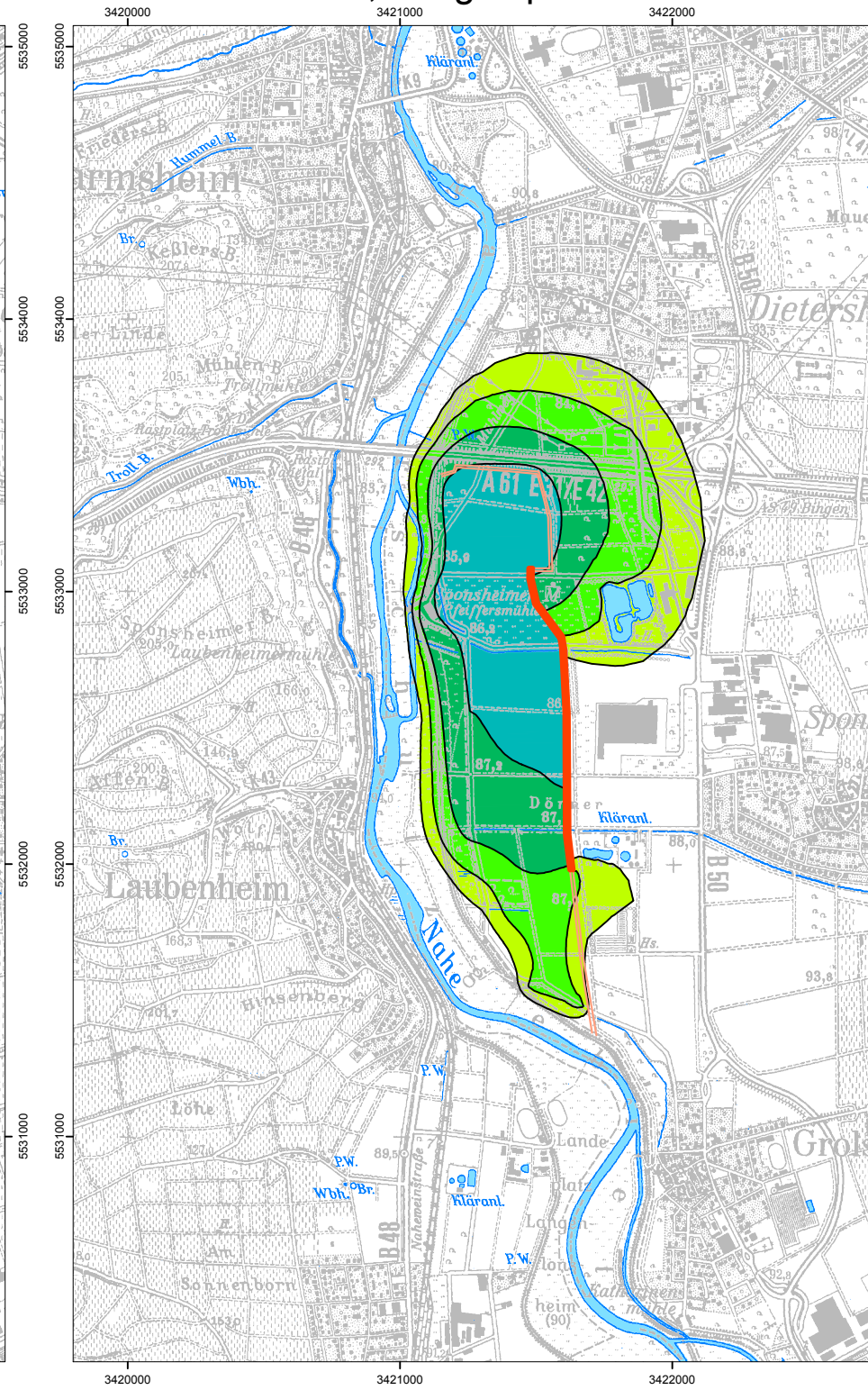

14 Tage später

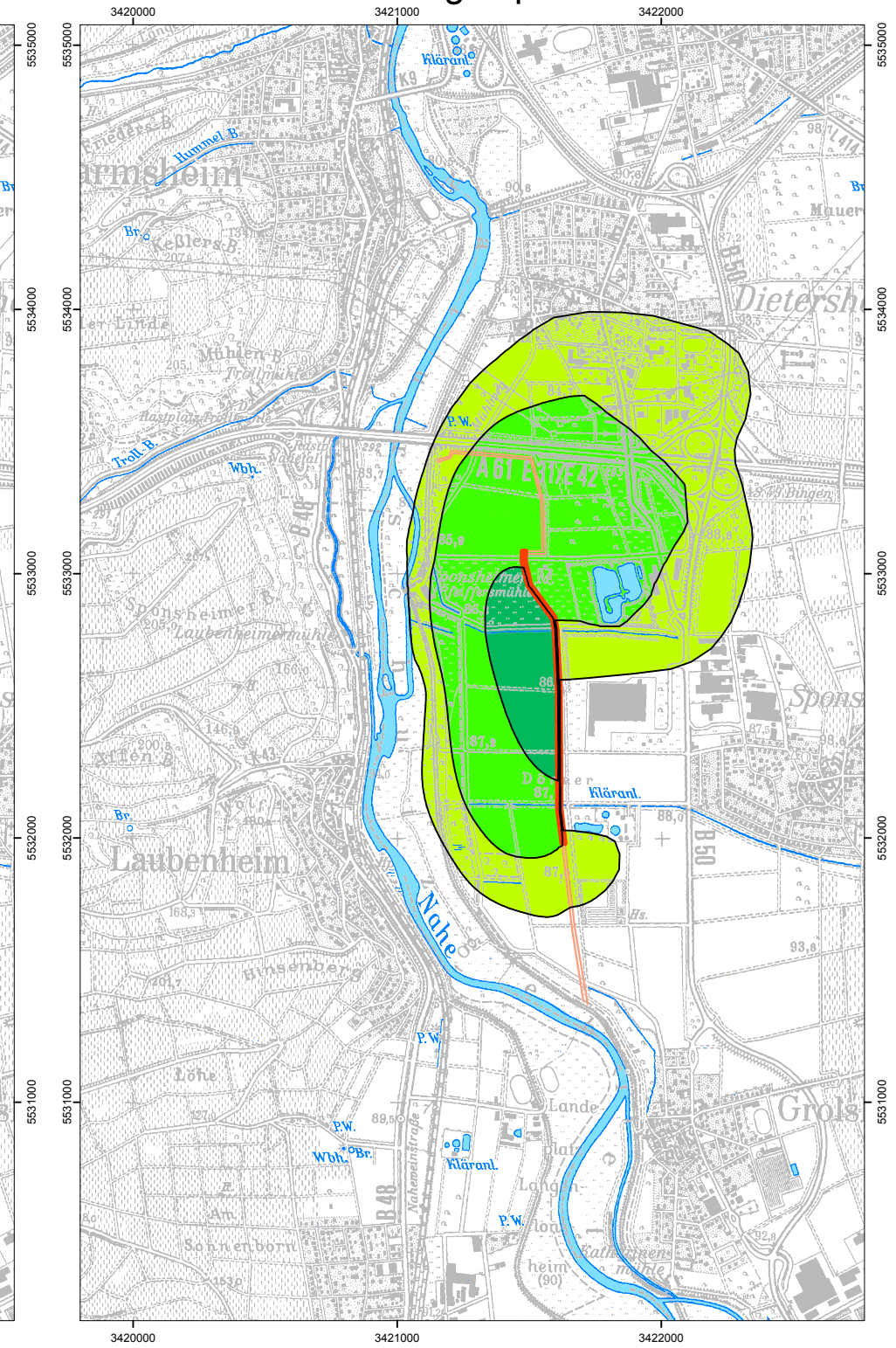

Legende:

Aufhöhung des Grundwassers [m]:

- 0.25 - 0.50
 - 0.50 - 1.00
 - 1.00 - 2.00
 - 2.00 - 3.00
 - 3.00 - 5.00
 - > 5.00
- Deich
 - Dichtwand verlängert

<p>BGS UMWELT <small>Tel (0 61 51) 94 56-0 • Fax (0 61 51) 94 56-80 www.bgs Umwelt.de • info@bgs Umwelt.de</small></p> <p><small>Brandt Gerdes Sitzmann Umweltplanung GmbH An der Eschmühle 28 • D-64297 Darmstadt</small></p>		<p>Anlage: 7.1</p>
<p>Projekt: Hydrogeologisches Gutachten Nahedeiche, 2. BA Sponshheim Deichrückverlegung</p>		<p>Maßstab: 1:25.000</p>
<p>Planbezeichnung: Veränderung der Grundwasserstände bei Deichneubau und partieller binnenseitiger Dichtwandumschließung - HW Dez. 1993</p>		<p>Datei: 5085-025.dwg Layout: Anlage 7.1 Bearb.: Spi.</p>
<p>Auftraggeber:</p>	<p>BGS UMWELT Darmstadt, den</p>	<p>Gez.: Kes. Datum: Okt. 2014 Projekt- nummer: 5085</p>