

maximaler Poldereinstau

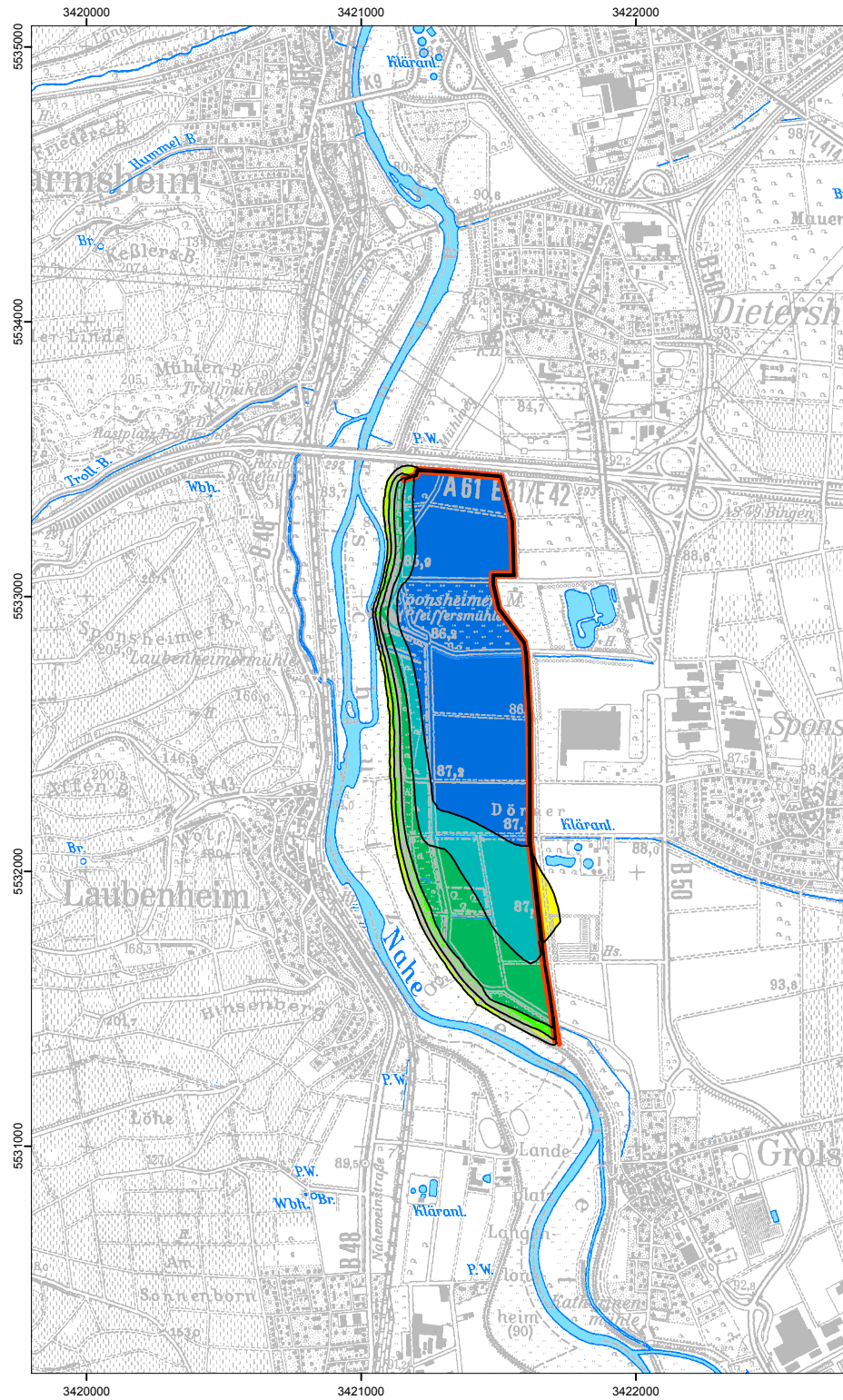

3,5 Tage später

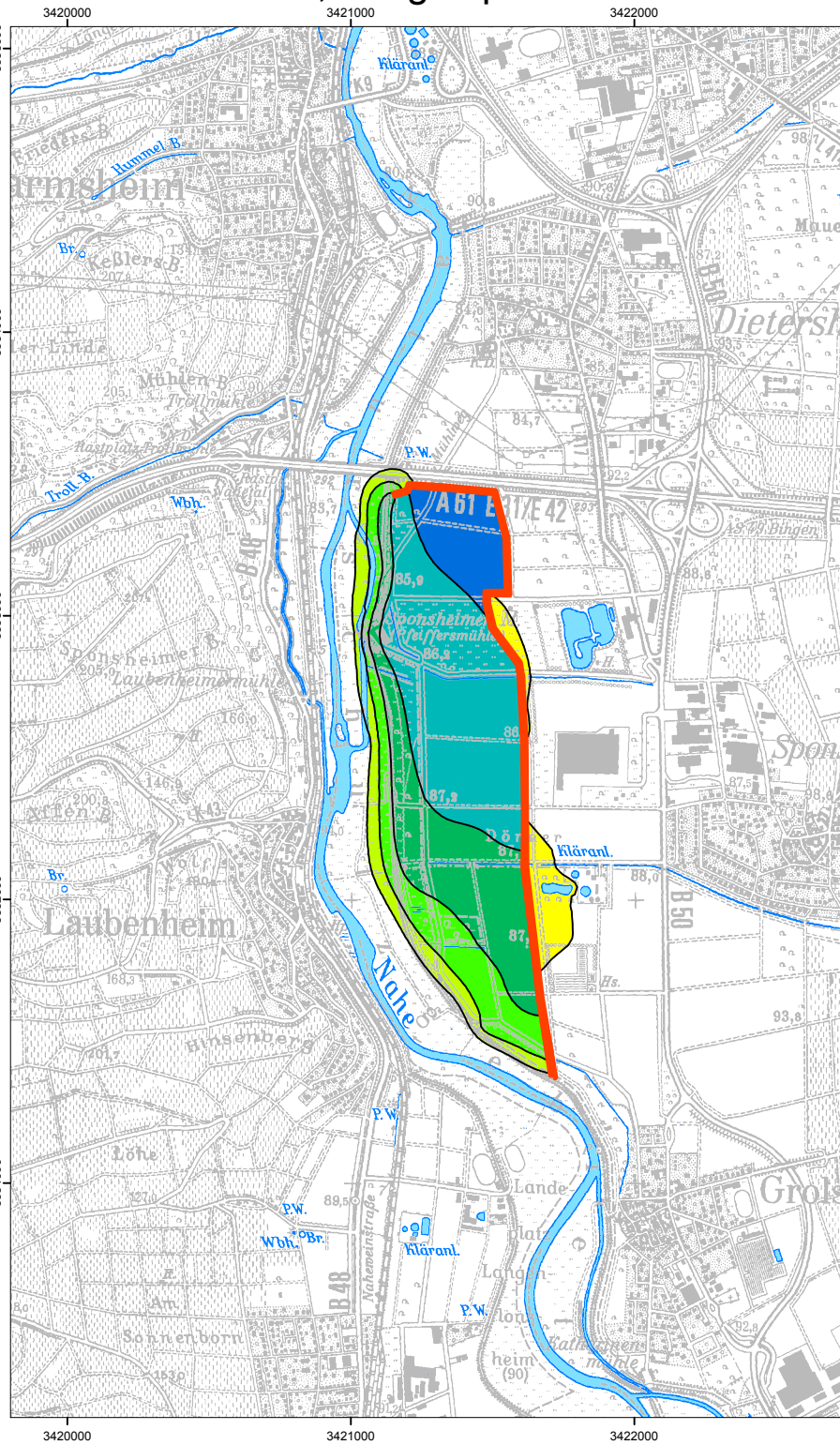

14 Tage später

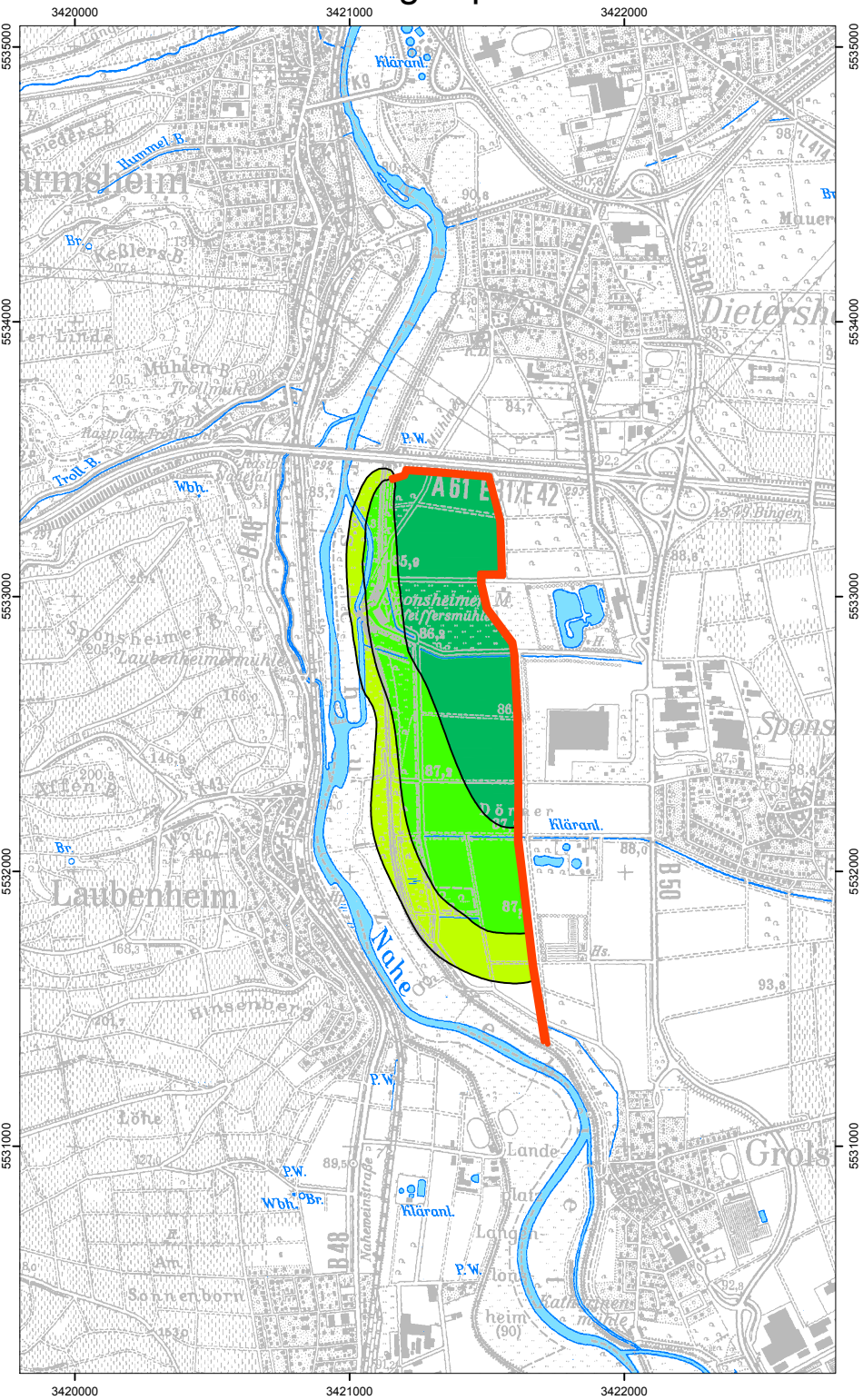

Legende:

Aufhöhung des Grundwassers [m]:

- 0.25 - 0.50
- 0.50 - 1.00
- 1.00 - 2.00
- 2.00 - 3.00
- 3.00 - 5.00
- > 5.00

Absenkung des Grundwassers [m]:

- 0.25 - -0.50

Dichtwand

<p>BGS UMWELT Tel (0 61 51) 94 56-0 • Fax (0 61 51) 94 56-80 www.bgs Umwelt.de • info@bgs Umwelt.de Brandt Gerdes Sitzmann Umweltplanung GmbH An der Eschollmühle 28 • D-64297 Darmstadt</p>		Anlage: 6.1
<p>Projekt: Hydrogeologisches Gutachten Nahedeiche, 2. BA Sponshheim Deichrückverlegung</p>		Maßstab: 1:25.000
<p>Planbezeichnung: Veränderung der Grundwasserstände bei Deichneubau und kompletter binnenseitiger Dichtwandumschließung - HW Dez. 1993</p>		Datei: 5085-024.dwg Layout: Anlage 6.1 Bearb.: Spi.
Auftraggeber:	BGS UMWELT Darmstadt, den	Gez.: Kes. Datum: Okt. 2014 Projekt- nummer: 5085