

maximaler Poldereinstau

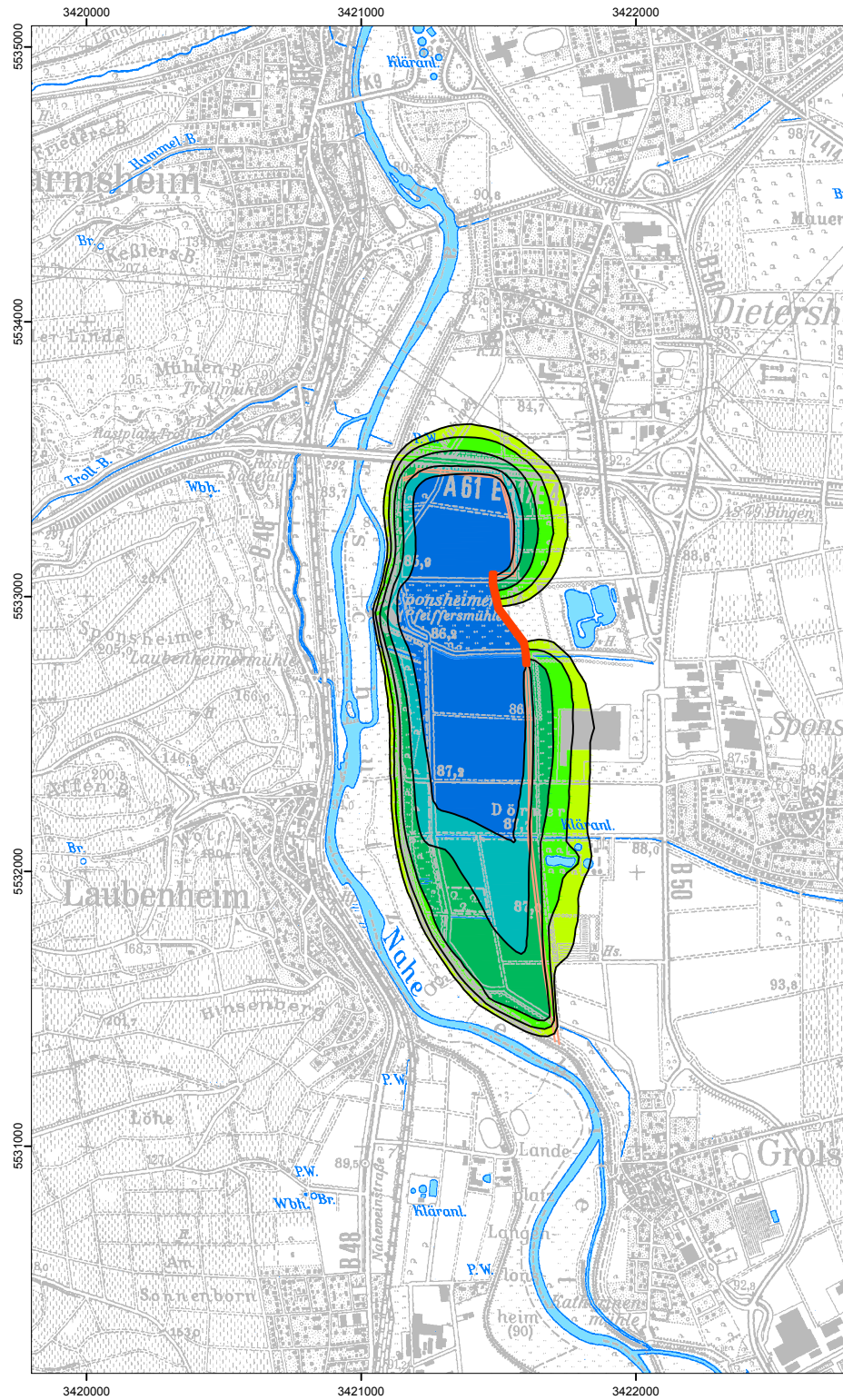

3,5 Tage später

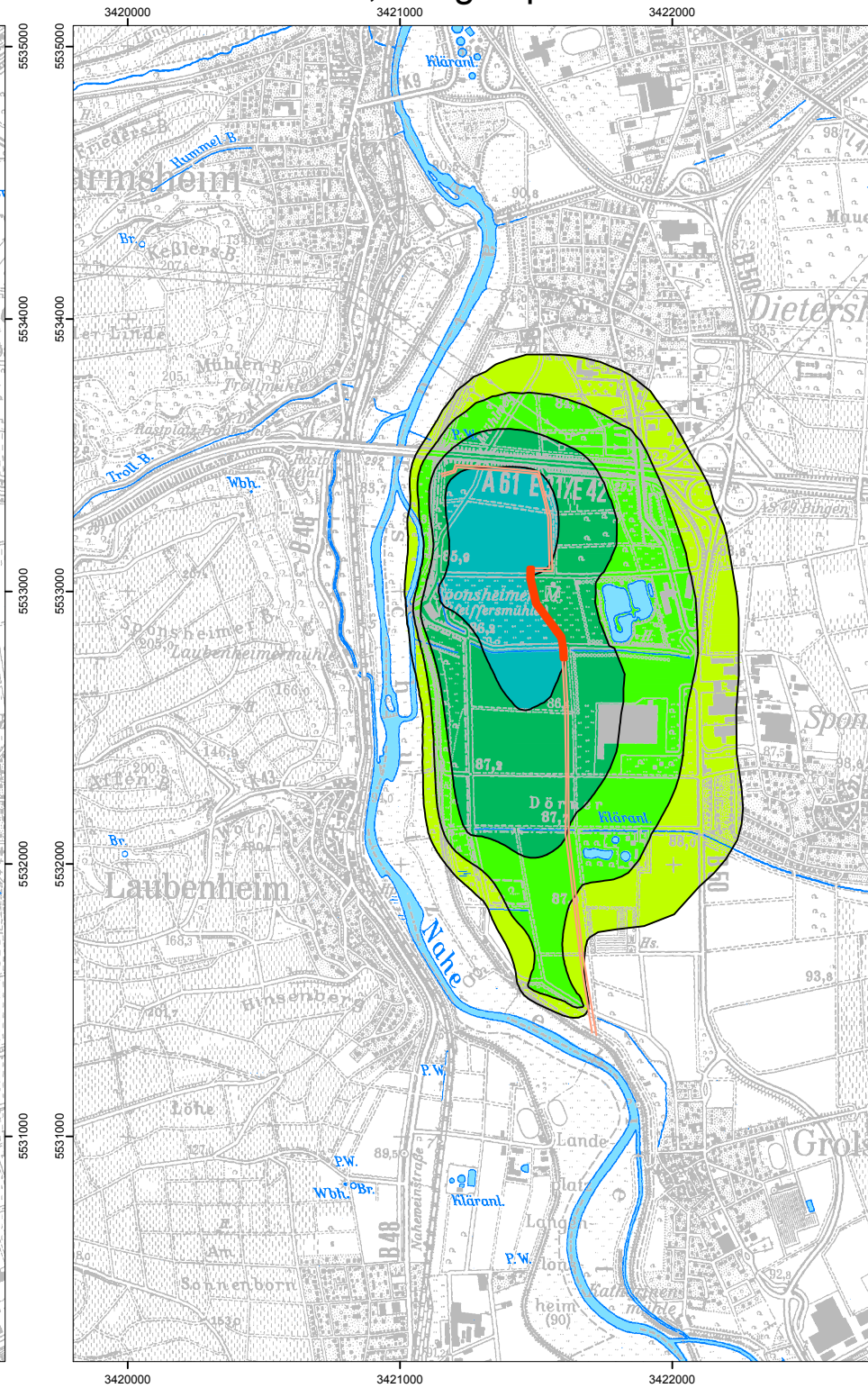

14 Tage später

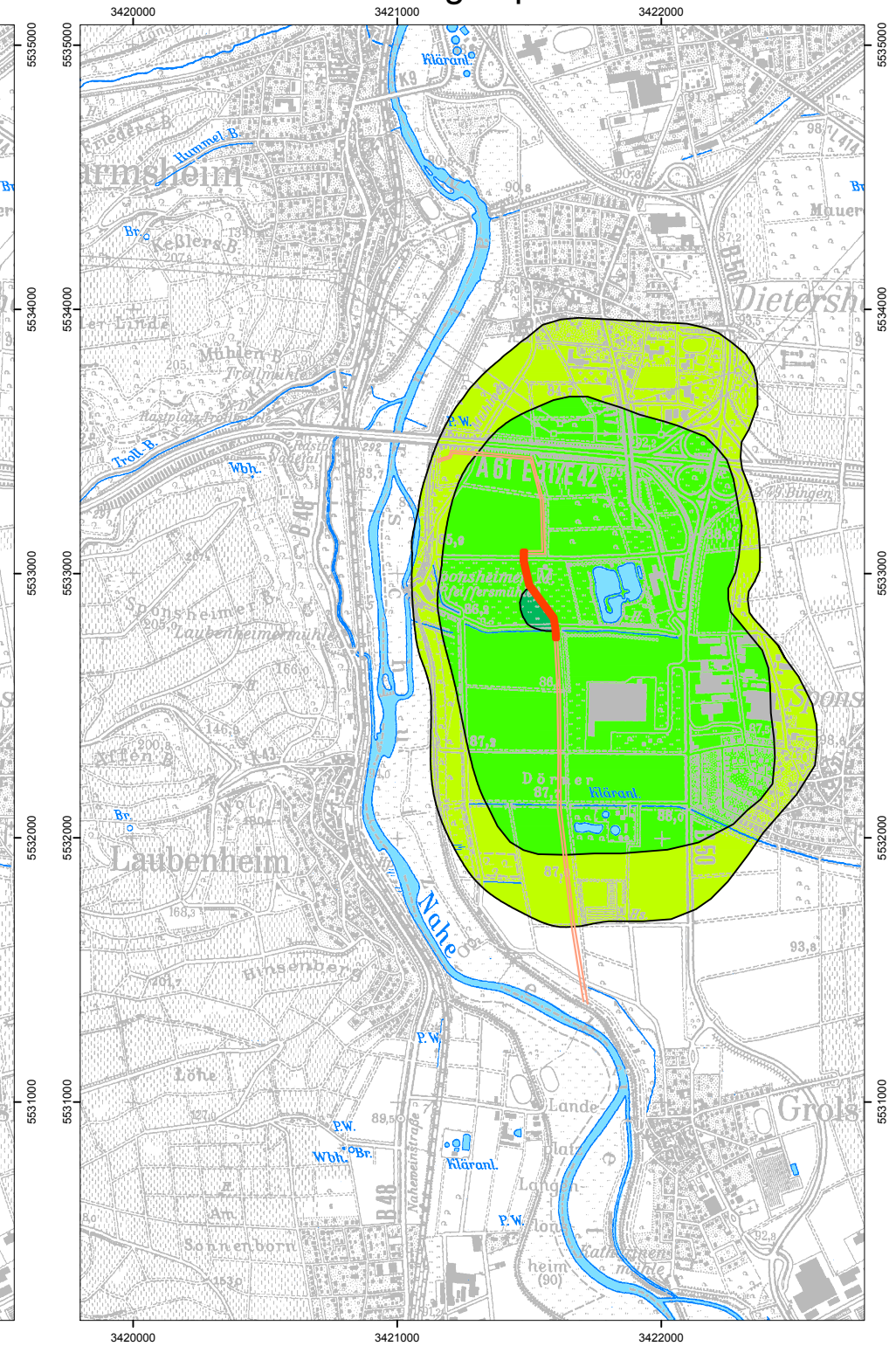

Legende:

Aufhöhung des Grundwassers [m]:

- 0.25 - 0.50
  - 
 0.50 - 1.00
  - 
 1.00 - 2.00
  - 
 2.00 - 3.00
  - 
 3.00 - 5.00
  - 
 > 5.00
- Deich
  - 
 Dichtwand

|   |                                      |  |
|---|--------------------------------------|--|
| <p><b>BGS UMWELT</b> <small>Tel (0 61 51) 94 56-0 • Fax (0 61 51) 94 56-80<br/>www.bgs Umwelt.de • info@bgs Umwelt.de</small></p> <p><small>Brandt Gerdes Sitzmann Umweltplanung GmbH An der Eschmühle 28 • D-64297 Darmstadt</small></p> |                                      | <p>Anlage:<br/><b>5.1</b></p>  |
| <p>Projekt:<br/><b>Hydrogeologisches Gutachten<br/>Nohedeiche, 2. BA<br/>Sponshheim Deichrückverlegung</b></p>  |                                      | <p>Maßstab:<br/><b>1:25.000</b></p>                                  |
| <p>Planbezeichnung:<br/><b>Veränderung der Grundwasserstände bei<br/>Deichneubau ohne Kompensationsmaßnahmen<br/>- Basisvariante - HW 1993</b></p>  |                                      | <p>Datei: 5085-026.dwg<br/>Layout: Anlage 5.1<br/>Bearb.: Spi.</p>   |
| <p>Auftraggeber:</p>  | <p>BGS UMWELT<br/>Darmstadt, den</p> | <p>Gez.: Kes.<br/>Datum: Okt. 2014<br/>Projekt-<br/>nummer: 5085</p> |