

- Legende:**
- Betroffene Flurstücke:**
- 186/1 Betroffene Flurstücke
 - 3 Flurstück Nummer
 - 3 Laufende Nummer betroffene Flurstücke
- Betroffene Flurstücke im Besitz des Landes Rheinland-Pfalz, Wasserversorgungsverwaltung:**
- 72/2 Betroffene Flurstücke
 - 397 Flurstück Nummer
 - 397 Laufende Nummer betroffene Flurstücke
- Zu erwerbende Flächen:**
- Deichschutzstreifen wasserseitig
 - Deichschutzstreifen landseitig
 - Deichbau
 - Bestandsdeich einschl. Deichschutzstreifen
 - Gräben
 - Schutzmaßnahme
- Vorübergehend in Anspruch genommene Flächen:**
- Vorübergehende Inanspruchnahme

Altablagerungsfläche Steinäcker

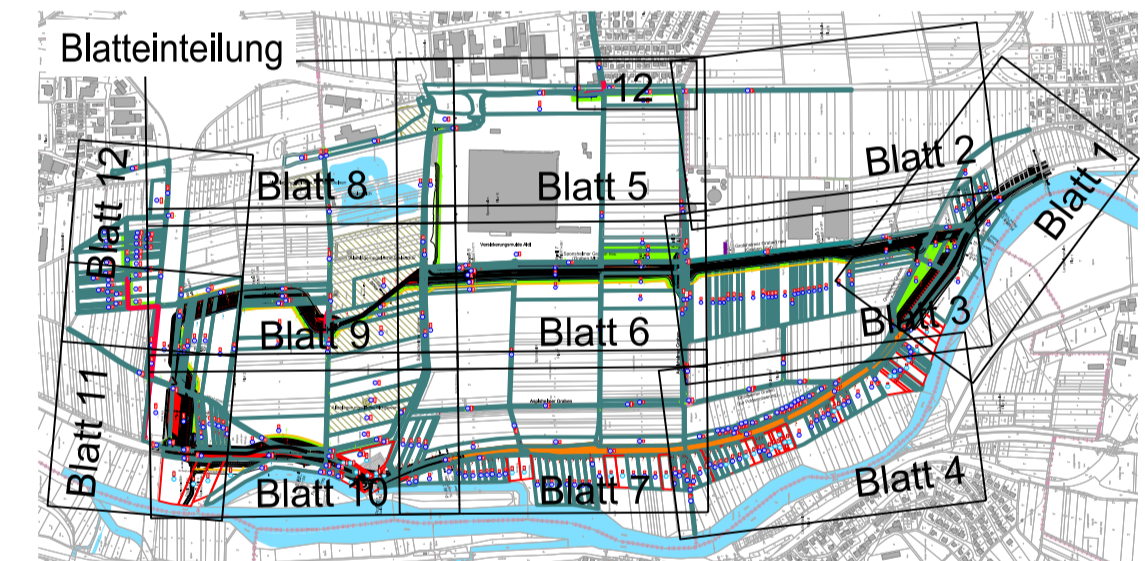

Bauherr

Rheinland-Pfalz

STRUKTUR- UND GENEHMIGUNGSDIREKTION
SÜD

01.12.2016 *gez.* I.A. Dr.-Ing. Thomas Bettmann
Datum, Unterschrift, OBR

Regionalstelle Wasserwirtschaft, Abfallwirtschaft, Bodenschutz
Kleine Langgasse 3
55116 Mainz

Projekt

Nahe Deiche, 2. BA, Sponshiem Deichrückverlegung

Planinhalt

Lageplan Grunderwerb Blatt 9

Planverfasser	Planstatus		
<b style="font-size: 2em; color: #0070c0;">b Infrastrukturplanung und Wasserbau Holger Bauer Dipl.-Ing. Bauingenieur Weitersstädter Straße 18 64291 Darmstadt Fon: 06151 - 9928413 www.bauer-iw.de 01.12.2016 <i>gez.</i> Dipl.-Ing. (FH) Holger Bauer Datum, Unterschrift	Gezeichnet	Juni 2015	Stumpf/Abels
	Bearbeitet	Juni 2015	Bauer
	Geprüft	01.12.2016	Bauer
	Stand	01.12.2016	
	Maßstab	1:1000	
	1.1.9	025-G-1.1.9	Kürzel