

# Altablagerungsfläche Auf den Steinen

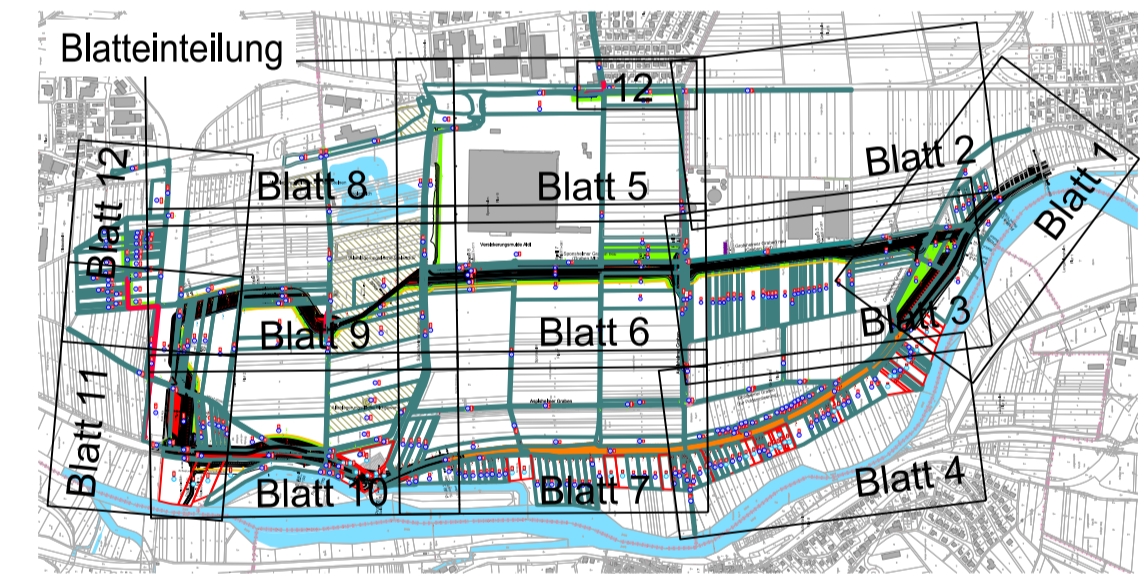

- Legende:**
- Betroffene Flurstücke:**
- 186/1 Betroffene Flurstücke
  - 3 Flurstück Nummer
  - 3 Laufende Nummer betroffene Flurstücke
- Betroffene Flurstücke im Besitz des Landes Rheinland-Pfalz, Wasserrwirtschaftsverwaltung:**
- 72/2 Betroffene Flurstücke
  - 397 Flurstück Nummer
  - 397 Laufende Nummer betroffene Flurstücke
- Zu erwerbende Flächen:**
- Deichschutzstreifen wasserseitig
  - Deichschutzstreifen landseitig
  - Deichbau
  - Bestandsdeich einschl. Deichschutzstreifen
  - Gräben
  - Schutzmaßnahme
- Vorübergehend in Anspruch genommene Flächen:**
- Vorübergehende Inanspruchnahme
- Grenzen:**
- Gemarkungsgrenze
  - Flurgrenze





**Rheinland-Pfalz**

STRUKTUR- UND GENEHMIGUNGSDIREKTION  
SÜD

01.12.2016

gez. I.A. Dr.-Ing. Thomas Bettmann  
Datum, Unterschrift, OBR

Bauherr

Regionalstelle Wasserwirtschaft, Abfallwirtschaft, Bodenschutz  
Kleine Langgasse 3  
55116 Mainz

Projekt  
**Nahe Deiche, 2. BA, Sponshiem Deichrückverlegung**

Planinhalt  
**Lageplan Grunderwerb Blatt 8**

Planverfasser  
**Infrastrukturplanung und Wasserbau**

Holger Bauer Diplom-Bauingenieur  
Weilersstädter Straße 18  
64291 Darmstadt  
Fon: 06151 - 9928413  
www.bauer-iw.de

01.12.2016  
Dipl.-Ing. (FH) Holger Bauer  
Datum, Unterschrift

Planstatus  
**Genehmigung**

Gezeichnet	Datum	Zeichen
Bearbeitet	Juni 2015	Stumpf/Abels
Geprüft	Juni 2015	Bauer
Projekt-Nr.	025	Bauer
Stand	01.12.2016	
Maßstab	1:1000	

1.1.8  
025-G-1.1.8  
Kürzel