

- Legende:**
- Betroffene Flurstücke:**
- Betroffene Flurstücke
 - 186/1 Flurstück Nummer
 - 3 Laufende Nummer betroffene Flurstücke
- Betroffene Flurstücke im Besitz des Landes Rheinland-Pfalz, Wasserwirtschaftsverwaltung:**
- 72/2 Betroffene Flurstücke
 - 397 Flurstück Nummer
 - 397 Laufende Nummer betroffene Flurstücke
- Zu erwerbende Flächen:**
- Deichschutzstreifen wasserseitig
 - Deichschutzstreifen landseitig
 - Deichbau
 - Bestandsdeich einschl. Deichschutzstreifen
 - Gräben
 - Schutzmaßnahme
- Vorübergehend in Anspruch genommene Flächen:**
- Vorübergehende Inanspruchnahme
- Gemarkungsgrenze** (dashed red line)
- Flurgrenze** (dotted red line)

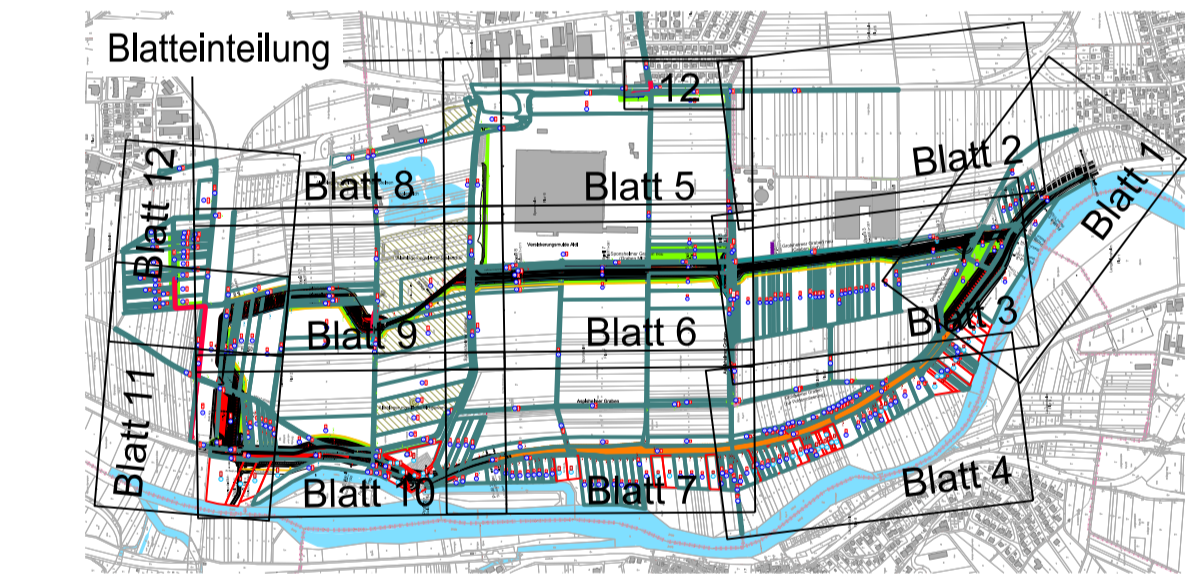



Rheinland-Pfalz
STRUKTUR- UND GENEHMIGUNGSDIREKTION
SÜD

Bauherr

01.12.2016 gez. I.A. Dr.-Ing. Thomas Bettmann
Datum, Unterschrift, OBR

Regionalstelle Wasserwirtschaft, Abfallwirtschaft, Bodenschutz
Keine Langgasse 3
55116 Mainz

Projekt
Nahe Deiche, 2. BA, Sponsheim Deichrückverlegung

Planinhalt
Lageplan Grunderwerb Blatt 6

Planverfasser	Planstatus	
 Infrastrukturplanung und Wasserbau Holger Bauer Diplom-Bauingenieur Weierstädter Straße 18 64291 Darmstadt Fon: 06151 - 9928413 www.bauer-iw.de 01.12.2016 gez. Dipl.-Ing. (FH) Holger Bauer Datum, Unterschrift	Gezeichnet	Zeichen
	Juni 2015	Stumpf/Abels
Bereitet	Juni 2015	Bauer
Geprüft	01.12.2016	Bauer
Projekt-Nr.	025	
Stand	01.12.2016	
Maßstab	1:1000	
1.1.6	025-G-1.1.6	Kürzel