

Legende:

- Betroffene Flurstücke:**
- Betroffene Flurstücke
 - 186/1 Flurstück Nummer
 - 3 Laufende Nummer betroffene Flurstücke

- Betroffene Flurstücke im Besitz des Landes Rheinland-Pfalz, Wasserrwirtschaftsverwaltung:**
- 72/2 Flurstück Nummer
 - 397 Laufende Nummer betroffene Flurstücke

- Zu erwerbende Flächen:**
- Deichschutzstreifen wasserseitig
 - Deichschutzstreifen landseitig
 - Deichbau
 - Bestandsdeich einschl. Deichschutzstreifen
 - Gräben
 - Schutzmaßnahme

- Vorübergehend in Anspruch genommene Flächen:**
- Vorübergehende Inanspruchnahme

- Gemarkungsgrenze
- Flurgrenze

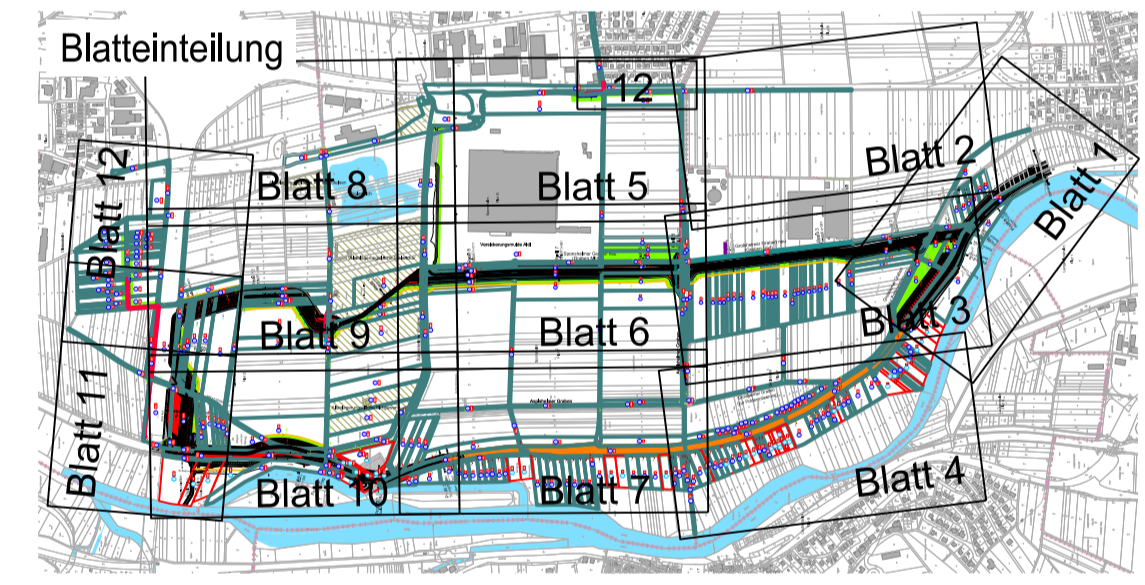

Rheinland-Pfalz
 STRUKTUR- UND GENEHMIGUNGSDIREKTION SÜD
 01.12.2016
 gez. I.A. Dr.-Ing. Thomas Bettmann
 Datum, Unterschrift, OBR

Regionalstelle Wasserwirtschaft, Abfallwirtschaft, Bodenschutz
 Kleine Langgasse 3
 55116 Mainz

Projekt: **Nahe Deiche, 2. BA, Sponsheim Deichrückverlegung**

Planinhalt: **Lageplan Grunderwerb Blatt 5**

Planverfasser		Planstatus		
Infrastrukturplanung und Wasserbau Holger Bauer Dipl.-Bauingenieur Weilerstädter Straße 18 64291 Darmstadt Fon: 06151 - 9928413 www.bauer-iw.de 01.12.2016		Datum	Zeichen	
		Gezeichnet	Juni 2015	Stumpf/Abels
Dipl.-Ing. (FH) Holger Bauer Datum, Unterschrift		Bearbeitet	Juni 2015	Bauer
		Geprüft	01.12.2016	Bauer
1:1000		Projekt-Nr.	025	
		Stand	01.12.2016	
1.1.5		Maßstab	1:1000	
		Plan-Nr.	025-G-1.1.5	
		Kürzel		