

- Legende:**
- Betroffene Flurstücke:**
- 186/1 Betroffene Flurstücke
 - 3 Flurstück Nummer
 - 186/1 Laufende Nummer betroffene Flurstücke
- Betroffene Flurstücke im Besitz des Landes Rheinland-Pfalz, Wasserrwirtschaftsverwaltung:**
- 72/2 Betroffene Flurstücke
 - 397 Flurstück Nummer
 - 397 Laufende Nummer betroffene Flurstücke
- Zu erwerbende Flächen:**
- Deichschutzstreifen wasserseitig
 - Deichschutzstreifen landseitig
 - Deichbau
 - Bestandsdeich einschl. Deichschutzstreifen
 - Gräben
 - Schutzmaßnahme
- Vorübergehend in Anspruch genommene Flächen:**
- Vorübergehende Inanspruchnahme
- Gemarkungsgrenze** (dashed red line)
- Flurgrenze** (dotted red line)

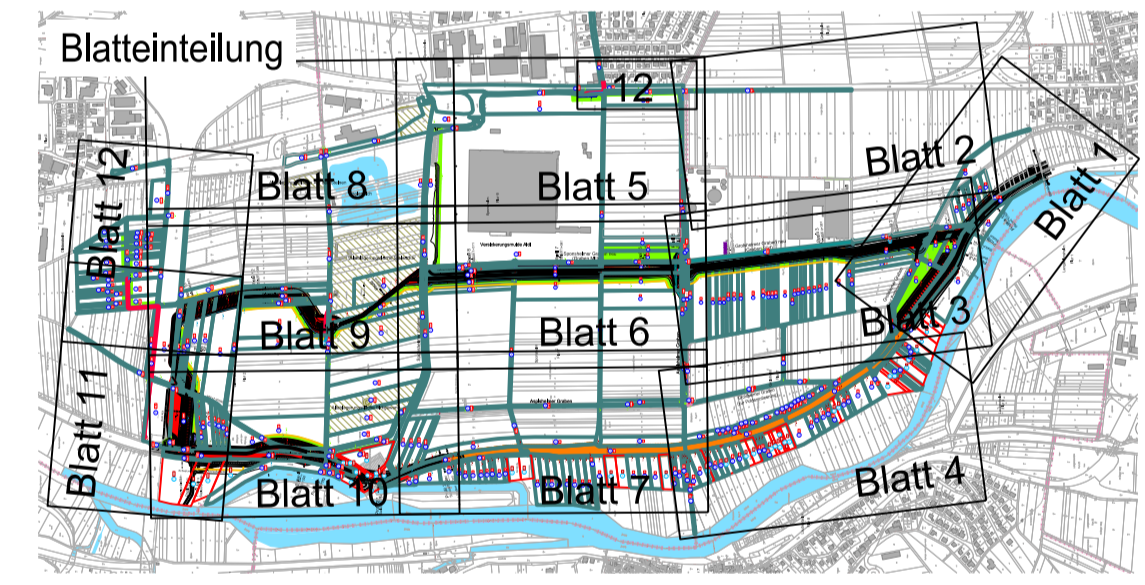

Rheinland-Pfalz
 STRUKTUR- UND GENEHMIGUNGSDIREKTION
 SID
 01.12.2016
 I.A. Dr.-Ing. Thomas Bettmann
 Datum, Unterschrift, OBR

Regionalstelle Wasserwirtschaft, Abfallwirtschaft, Bodenschutz
 Kleine Langgasse 3
 55116 Mainz

Projekt
Nahe Deiche, 2. BA, Sponsheim Deichrückverlegung

Lageplan Grunderwerb Blatt 4

Planverfasser		Planstatus	
Infrastrukturplanung und Wasserbau Holger Bauer Dipl.-Ing. Bauingenieur Weilerstädter Straße 18 64291 Darmstadt Fon: 06151 - 9928413 www.bauer-iw.de 01.12.2016 Datum, Unterschrift		Genehmigung	
		Gezeichnet Juni 2015 Stumpf/Abels	Datum Juni 2015 Bauer
Bearbeitet Juni 2015 Bauer	Geprüft 01.12.2016 Bauer	Projekt-Nr. 025	Stand 01.12.2016
Maßstab 1:1000	1.1.4	025-G-1.1.4	Kürzel