

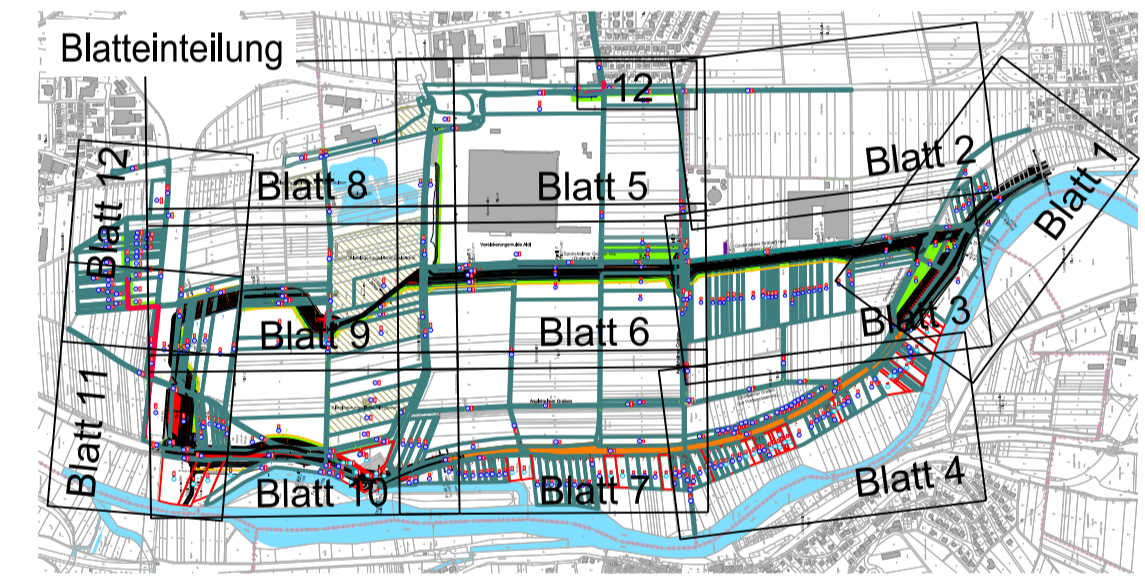

- Legende:**
- Betroffene Flurstücke:**
 - Betroffene Flurstücke
 - 186/1 Flurstück Nummer
 - 3 Laufende Nummer betroffene Flurstücke
 - Betroffene Flurstücke im Besitz des Landes Rheinland-Pfalz, Wasserrwirtschaftsverwaltung:**
 - Betroffene Flurstücke
 - 72/2 Flurstück Nummer
 - 397 Laufende Nummer betroffene Flurstücke
 - Zu erwerbende Flächen:**
 - Deichschutzstreifen wasserseitig
 - Deichschutzstreifen landseitig
 - Deichbau
 - Bestandsdeich einschl. Deichschutzstreifen
 - Gräben
 - Schutzmaßnahme
 - Vorübergehend in Anspruch genommene Flächen:**
 - Vorübergehende Inanspruchnahme
 - Gemarkungsgrenze**
 - Flurgrenze**





Rheinland-Pfalz
STRUKTUR- UND GENEHMIGUNGSDIREKTION
SÜD

01.12.2016
1.A. Dr.-Ing. Thomas Bettmann
Datum, Unterschrift, OBR

Regionalstelle Wasserwirtschaft, Abfallwirtschaft, Bodenschutz
Keine Langgasse 3
55116 Mainz

Nahe Deiche, 2. BA, Sponsheim Deichrückverlegung

Lageplan Grunderwerb Blatt 3

Planverfasser
Infrastrukturplanung und Wasserbau
Holger Bauer Dipl.-Ing. (FH) Holger Bauer
Weiershäuser Straße 18
64291 Darmstadt
Fon: 06151 - 9928413
www.bauer-iw.de
01.12.2016
Dipl.-Ing. (FH) Holger Bauer
Datum, Unterschrift

Planstatus
Genehmigung

Gezeichnet	Datum	Zeichen
Bearbeitet	Juni 2015	Stumpf/Abels
Geprüft	Juni 2015	Bauer
Projekt-Nr.	01.12.2016	Bauer
Stand	025	
Maßstab	01.12.2016	
	1:1000	
1.1.3	025-G-1.1.3	Kürzel