

- Legende:**
- Betroffene Flurstücke:**
- Betroffene Flurstücke
 - 186/1 Flurstück Nummer
 - 3 Laufende Nummer betroffene Flurstücke
- Betroffene Flurstücke im Besitz des Landes Rheinland-Pfalz, Wasserwirtschaftsverwaltung:**
- 72/2 Betroffene Flurstücke
 - 397 Flurstück Nummer
 - 3 Laufende Nummer betroffene Flurstücke
- Zu erwerbende Flächen:**
- Deichschutzbereich wasserseitig
 - Deichschutzbereich landseitig
 - Deichbau
 - Bestandsdeich einschl. Deichschutzbereich
 - Gräben
 - Schutzmaßnahme
- Vorübergehend in Anspruch genommene Flächen:**
- Vorübergehende Inanspruchnahme
- Gemarkungsgrenze** (dashed red line)
- Flurgrenze** (dotted red line)

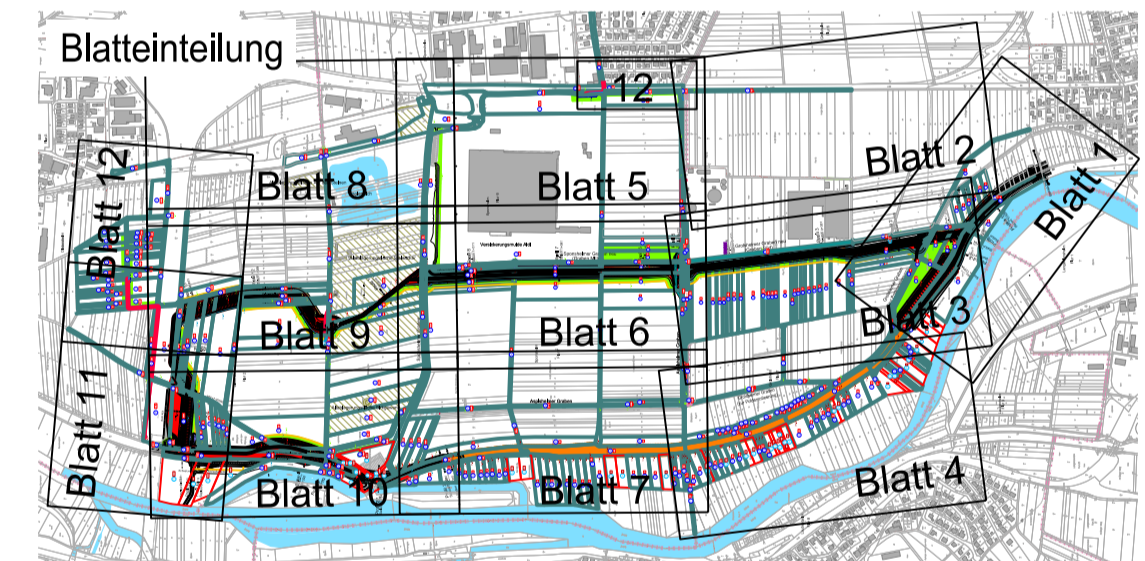

Rheinland-Pfalz
 STRUKTUR- UND GENEHMIGUNGSDIREKTION
 01.12.2016
 gez. I.A. Dr.-Ing. Thomas Bettrmann
 Datum, Unterschrift, OBR

Regionalstelle Wasserwirtschaft, Abfallwirtschaft, Bodenschutz
 Kleine Langgasse 3
 55116 Mainz

Projekt: **Nahe Deiche, 2. BA, Sponsheim Deichrückverlegung**

Planinhalt: **Lageplan Grunderwerb Blatt 11**

Planverfasser		Planstatus		
Infrastrukturplanung und Wasserbau Holger Bauer Dipl.-Ing. (FH) Weiersäcker Straße 18 64291 Darmstadt Fon: 06151 - 9928413 www.bauer-iw.de 01.12.2016 Datum, Unterschrift		Gezeichnet	Juni 2015	Stumpf/Abels
		Bearbeitet	Juni 2015	Bauer
		Geprüft	01.12.2016	Bauer
		Projekt-Nr.	025	
		Stand	01.12.2016	
Maßstab	1:1000			
1.1.11	025-G-1.1.11		Kürzel	