

- Legende:**
- Betroffene Flurstücke:**
- Betroffene Flurstücke
  - 186/1 Flurstück Nummer
  - 3 Laufende Nummer betroffene Flurstücke
- Betroffene Flurstücke im Besitz des Landes Rheinland-Pfalz, Wasserwirtschaftsverwaltung:**
- 72/2 Betroffene Flurstücke
  - 397 Flurstück Nummer
  - 397 Laufende Nummer betroffene Flurstücke
- Zu erwerbende Flächen:**
- Deichschutzstreifen wassersseitig
  - Deichschutzstreifen landseitig
  - Deichbau
  - Bestandsdeich einschl. Deichschutzstreifen
  - Gräben
  - Schutzmaßnahme
- Vorübergehend in Anspruch genommene Flächen:**
- Vorübergehende Inanspruchnahme
- Gemarkungsgrenze  
 - - - - - Flurgrenze

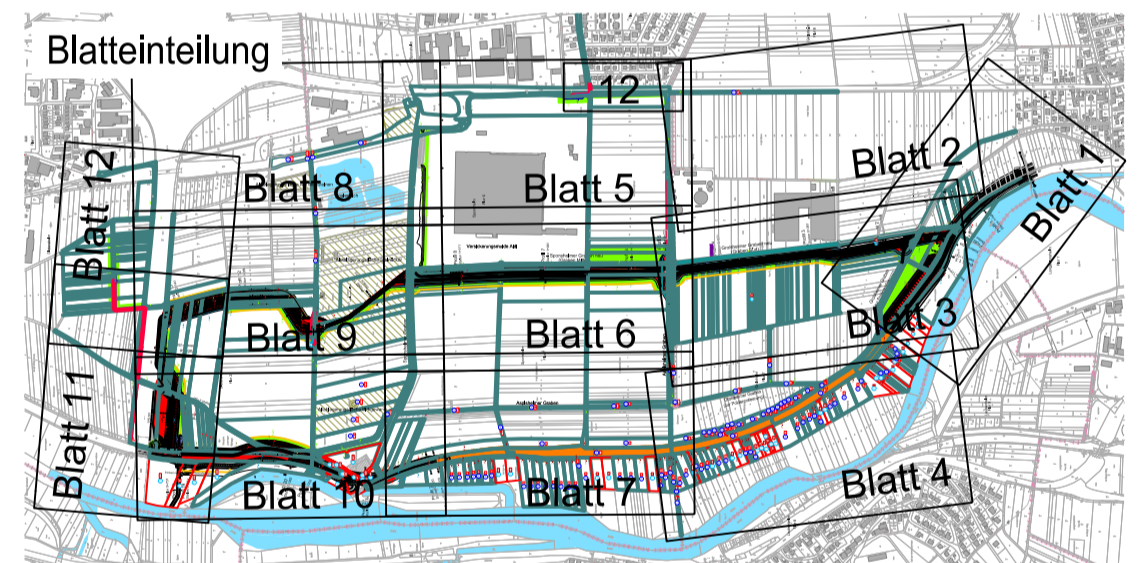

**Rheinland-Pfalz**  
 STRUKTUR- UND GENEHMIGUNGSDIREKTION SÜD  
 01.12.2016  
 i.A. Dr.-Ing. Thomas Bettmann  
 Datum, Unterschrift, OBR

Regionalstelle Wasserwirtschaft, Abfallwirtschaft, Bodenschutz  
 Kleine Langgasse 3  
 55116 Mainz

Projekt: **Nahe Deiche, 2. BA, Sponsheim Deichrückverlegung**

Planinhalt: **Lageplan Grunderwerb Blatt 1**

Planverfasser: **Infrastrukturplanung und Wasserbau**  
 Holger Bauer Dipl.-Bauingenieur  
 64291 Darmstadt  
 Fon: 06151 - 9928413  
 www.bauer-iw.de  
 01.12.2016  
 Dipl.-Ing. (FH) Holger Bauer  
 Datum, Unterschrift

Planstatus: **Genehmigung**

	Datum	Zeichen
Gezeichnet	Juni 2015	Stumpf/Abels
Bearbeitet	Juni 2015	Bauer
Geprüft	01.12.2016	Bauer
Projekt-Nr.	025	
Stand	01.12.2016	
Maßstab	1:1000	
Plan-Nr.	1.1.1	025-G-1.1.1
		Kürzel