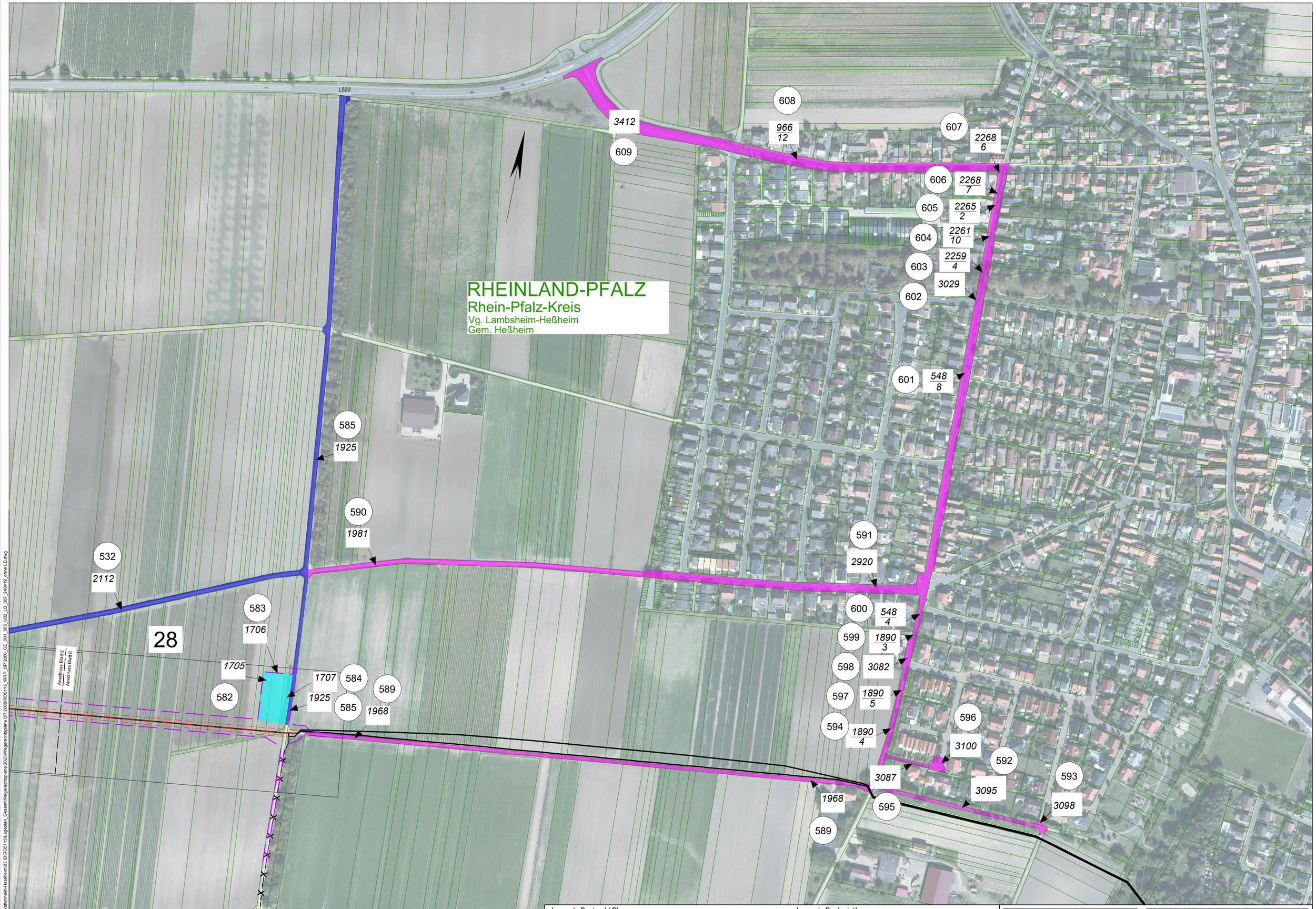

Legende Bestand / Planung

- Grenze Schutzstreifen (4 m)
- Geplante HD-Gasleitung (4 m)
- Grenze Schutzstreifen
- Arbeitsstreifen, Lagerflächen, Baustellenzufahrten, zu schützender Einzelbaum
- Rohrvortrieb
- HD-Gasltg. in Betrieb
- HD-Gasltg. stillgelegt
- Flurstücksgrenze
- Flur
- Gemarkungsgrenze
- Gemeindegrenze
- Kreisgrenze
- Blattrahmen Lagepläne M. 1:500

Legende Baulogistik

- Zufahrten für PKW, Transporte und Geräte bis 5t Achslast
- Zufahrten für PKW, Transporte und Geräte auch über 5t Achslast über nicht klassifizierte Straßen und Wege
- Umschlagplätze / Lagerflächen

Orthofotos: ©GeoBasis-DE / LVermGeoRP2020, dl-de/by-2-0, www.lvermgeo.rlp.de [Daten bearbeitet]

Liegenschaftskataster: © GeoBasis-DE / LVermGeoRP 2022

Datum	Revision	gez./gepr.
03.04.2023	001: Planaktualisierung	Qu/Te
21.12.2022	000: Freigabe	Qu/Te

Plan-Nr.: GE 006 U2 LB 001

Projekt-Nr.: 15/060

Maßstab: 1 : 2 000

Vorhabenträger: creos

Projekt: Erneuerung der Gashochdruckleitung Homburg - Rhein und der davon abzweigenden Anschlussleitungen im Abschnitt zwischen Wattenheim und Heßheim

Plantitel: RO5115 / RO5296 Übersichtsplan_Wegerechtsplan

Planerstellung: IBNr Ing. Büro Nord GmbH, Logebachstr. 4, 53604 Bad Honnef, Tel.: +49 2224 9733-0, Fax.: +49 2224 9733-41, E-Mail: info@ibni.de

Blatt-Nr.: 6

P:\00_Kunden\CREOS_Projekte\2016\RO5115-5121, Wattenheim-Hessheim\03 ID\RO5115\Lageplan_Gesamt\Wegerechtspläne 2023\Wegerechtspläne UP 2000\RO5115_WRP_ÜP 2000_GE_001_005_U02_LB_007_240419_ohne LB.dwg

xrefs: RO5115_Trasse_41_GK_2_Ausrundung.dwg; Bestandsleitungen_Creos_GK2_SW_U2_001.dwg; 230403_RO5115_Kataster_U2.dwg; RO5115_Blattschnitte_Hinweise_005.dwg; RO5296_Trasse_11.dwg; 230303_RO5115_Kataster_TXT.dwg; Luftbilder GK2_ECW.dwg