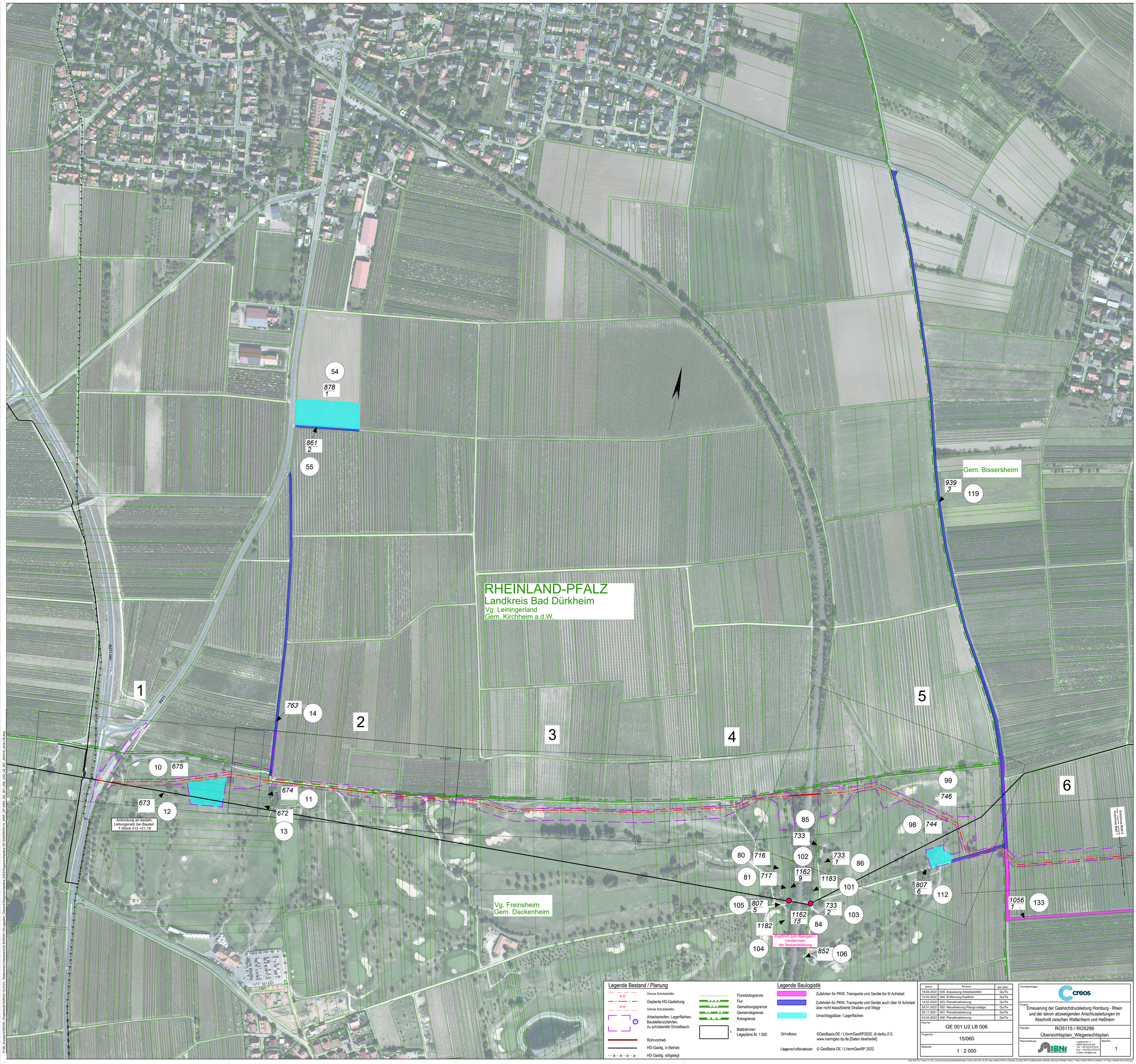

Legende Bestand / Planung

- Grenze Schutzstreifen (4 m)
- Geplante HD-Gasleitung
- Grenze Schutzstreifen (4 m)
- Arbeitsstreifen, Lagerflächen, Baustellenzufahrten, zu schützender Einzelbaum
- Rohrvortrieb
- HD-Gasltg. in Betrieb
- HD-Gasltg. stillgelegt
- Flurstücksgrenze
- Flur
- Gemarkungsgrenze
- Gemeindegrenze
- Kreisgrenze
- 1 Blattrahmen Lagepläne M. 1:500

Legende Baulogistik

- Zufahrten für PKW, Transporte und Geräte bis 5t Achslast
- Zufahrten für PKW, Transporte und Geräte auch über 5t Achslast über nicht klassifizierte Straßen und Wege
- Umschlagplätze / Lagerflächen

Orthofotos: ©GeoBasis-DE / LVermGeoRP2020, dl-de/by-2-0, www.lvermgeo.rlp.de [Daten bearbeitet]

Liegenschaftskataster: © GeoBasis-DE / LVermGeoRP 2022

Datum	Revision	gez./gepr.
18.08.2022	005: Anpassung Arbeitsstreifen	Qu/Te
15.02.2022	004: Entfernung Kopfloch	Qu/Te
14.02.2022	003: Planaktualisierung	Qu/Te
26.01.2022	002: Aktualisierung Plangrundlage	Qu/Te
29.11.2021	001: Planaktualisierung	Qu/Te
03.04.2023	006: Planaktualisierung	Qu/Te

Plan-Nr.: GE 001 U2 LB 006

Projekt-Nr.: 15/060

Maßstab: 1 : 2 000

Vorhabenträger: creos

Projekt: Erneuerung der Gashochdruckleitung Homburg - Rhein und der davon abzweigenden Anschlussleitungen im Abschnitt zwischen Wattenheim und Heßheim

Plantitel: RO5115 / RO5296 Übersichtsplan_Wegerechtsplan

Planerstellung: IBN Ingenieurbüro Neumann GmbH

Logestscheid 4 a/ Industriestraße 1 a/ Tel.: +49 2224 9733-0 Fax.: +49 2224 9733-41 E-Mail: info@ibn.de

Blatt-Nr.: 1

P:\00_Kunden\CREOS_Projekte\2016\ERO5115-5121_Wattenheim-Heusheim\03 ID\RO5115\Lageplan_Gesamt\Wegerechtspläne\GP-2000\RO5115_WRP_GP-2000_GE_001_005_U02_LB_007_240419_ohne LB.dwg

xrefs: RO5115_Trasse_41_GK_2_Auszeichnung.dwg; Bestandsänderungen_Creos_GK2_SW_L32_0011.dwg; 230403_RO5115_Kataster_L0.dwg; RO5115_Blattschnitte_Hinweise_005.dwg; RO5296_Trasse_11.dwg; 230303_RO5115_Kataster_TK7.dwg; Luftbilder GK2_ECW.dwg