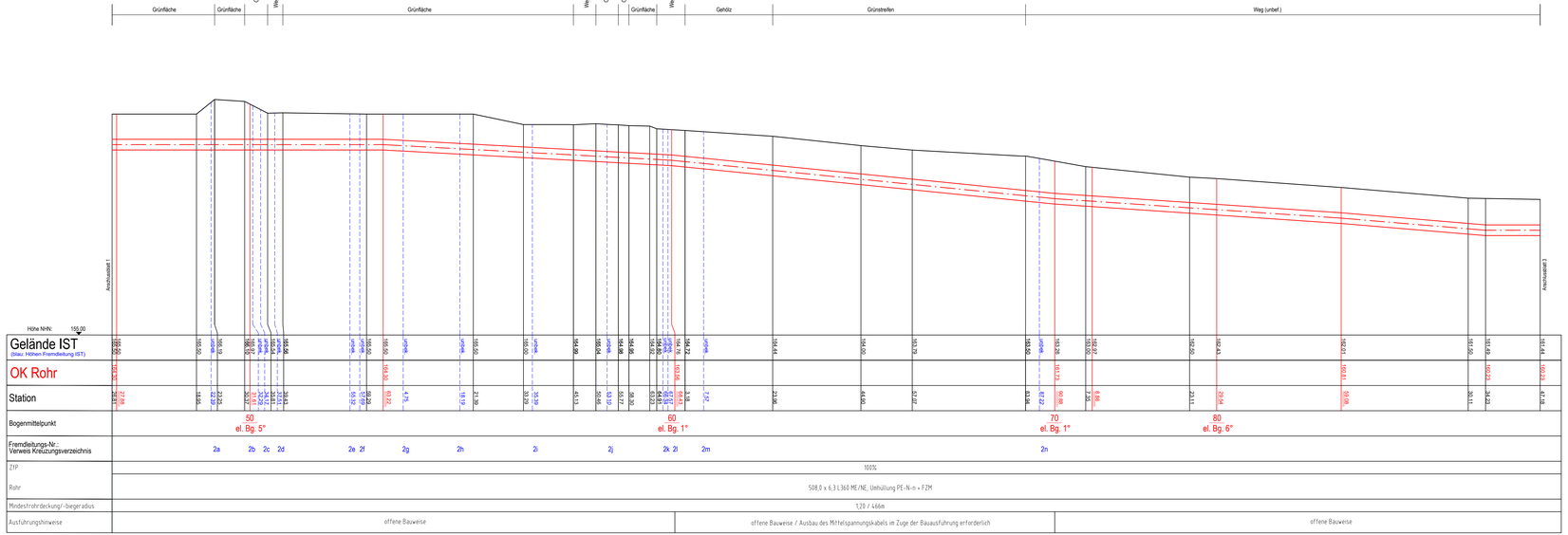

MUNSCH-VERMESSUNG GmbH
Ingenieurbüro für Vermessung, Planung und graphisch – geometrische Datenverarbeitung, Abrechnung und Bauleitung

Sitz: Auf dem Limes 18, 56598 Rheinbrohl, Tel.: +49 2635 / 24 71, Fax: +49 2635 / 42 55, info@munsch-vermessung.de

Technisches Büro: Hohenzollernstr. 33, 67063 Ludwigshafen, Tel.: +49 621 / 62 19 65, Fax: +49 621 / 62 19 63

Fremdleitungsverzeichnis

creos

Planungslos RO 5115 Dackenheim-Hessheim

G-Plan Blatt-Nr.	Kreuzungs-nummer	Kreuzung mit	Bezeichnung	Zuständige Behörde, Unterhaltungsträger, Eigentümer	Bemerkung
2	2a	Wasserfg.	Wasserfg. Beregnung Golfplatz	Golfanlagen Weiland GmbH	Lageortung grob, DN unbek.
2	2b	Wasserfg.	Wasserfg. Beregnung Golfplatz	Golfanlagen Weiland GmbH	Lageortung grob, DN unbek.
2	2c	Wasserfg.	Wasser-Hauptltg.+Kabel Golfplatz	Golfanlagen Weiland GmbH	Lageortung grob, DN unbek.
2	2d	FM-Kabel	FM-Kabel - Deutsche Telekom	Deutsche Telekom AG	genaue Lage unbek.
2	2e	Wasserfg.	Wasser-Hauptltg.+Kabel Golfplatz	Golfanlagen Weiland GmbH	Lageortung grob, DN unbek.
2	2f	Wasserfg.	Wasser-Hauptltg.+Kabel Golfplatz	Golfanlagen Weiland GmbH	Lageortung grob, DN unbek.
2	2g	Wasserfg.	Wasserfg. Beregnung Golfplatz	Golfanlagen Weiland GmbH	Lageortung grob, DN unbek.
2	2h	Wasserfg.	Wasser-Hauptltg.+Kabel Golfplatz	Golfanlagen Weiland GmbH	Lageortung grob, DN unbek.
2	2i	Wasserfg.	Wasser-Hauptltg.+Kabel Golfplatz	Golfanlagen Weiland GmbH	Lageortung grob, DN unbek.
2	2j	Wasserfg.	Wasserfg. Beregnung Golfplatz	Golfanlagen Weiland GmbH	Lageortung grob, DN unbek.
2	2k	Stromkabel	MSP Stromkabel Pfalzwerke Netz AG	Pfalzwerke Netz AG	liegt im Schutzrohr
2	2l	Stromkabel	MSP Stromkabel Pfalzwerke Netz AG	Pfalzwerke Netz AG	Ltg. stillgelegt
2	2m	Wasserfg.	Wasserfg. Beregnung Golfplatz	Golfanlagen Weiland GmbH	Lageortung grob, DN unbek.
2	2n	Wasserfg.	Wasser-Hauptltg.+Kabel Golfplatz	Golfanlagen Weiland GmbH	Lageortung grob, DN unbek.

Hinweise für die Bauausführung

Eintragung der Fremdanlagen ohne Gewähr für Richtigkeit und Vollständigkeit. Erkundung der genauen Lage bzw. örtliche Einweisung durch Betreiber der Fremdleitungen sind vom Auftragnehmer vorzunehmen bzw. zu veranlassen. Die Auflagen der Betreiber sind zu berücksichtigen. Alle nicht besonders bezeichneten horizontalen und vertikalen Knicke sind in elastischer Biegung oder mittels Schnittkrümmer auszuführen. Abstand zu kreuzenden Leitungen mind. 0,20 m.
Bei der Bauausführung sind die Bestimmungen des Denkmalschutz- und pflegegesetzes vom 23.3.1978 (GVBl. 1978, Nr. 10, Seite 159) zu beachten. Danach ist jeder zutage kommende archäologische Fund unverzüglich zu melden, die Fundstelle soweit als möglich unverändert zu lassen und die Gegenstände sorgfältig gegen Verlust zu sichern.

Legende

HD-Gasleitung, geplant

IBN Ingenieurbüro Nickel GmbH
Logbacherstr. 4
53604 Bad Honnef
Tel.: +49 2224 9733-0
Fax.: +49 2224 9733-41
E-Mail: info@ibni.de

MUNSCH-VERMESSUNG GmbH
Ingenieurbüro für Vermessung, Planung und graphisch – geometrische Datenverarbeitung, Abrechnung und Bauleitung
Sitz: Auf dem Limes 18, 56598 Rheinbrohl, info@munsch-vermessung.de, Tel.: +49 2635 / 24 71, Fax: +49 2635 / 42 55
Technisches Büro: Hohenzollernstr. 33, 67063 Ludwigshafen, Tel.: +49 621 / 62 19 65, Fax: +49 621 / 62 19 63

Ausführungsplan	geprüft: Alexander Braun	freigegeben:	
Genehmigungsplan	geprüft:	freigegeben:	digital signiert

Index	Bemerkung	bearbeitet	geprüft
GE 002 LS 004	Planaktualisierung	Qu (15.09.2021)	Te (15.09.2021)
GE 002 LS 003	Planaktualisierung	Qu (09.08.2021)	Te (09.08.2021)
GE 002 LS 002	Anpassung Rohrmaterial	Qu (24.08.2020)	Te (24.08.2020)
GE 002 LS 006	Planaktualisierung	Qu (20.01.2022)	Te (20.01.2022)
GE 002 LS 005	Planaktualisierung	Qu (20.12.2021)	Te (20.12.2021)

Erneuerung der Gashochdruckleitung Homburg - Rhein und der davon abzweigenden Anschlussleitungen im Abschnitt zwischen Wattenheim und Heßheim

Planfeststellungsverfahren nach §43 EnWG - Genehmigungsplan — Längsschnitt

Planungslos	Leitungsbezeichnung	DN	DP	Plan-Nr.:
5115 / M.541.00205	Dackenheim - Heßheim	500	40	2 von 28

Datum der letzten Änderung:
Kataster: 12/2022
Topographie: 11/2022
Plotdatum:

Maßstab 1: 500/100

Creos Deutschland GmbH
Dokumentation und Planung (DP)
Am Zunderbaum 9
66424 Homburg
Tel.: 06841 9986-0
Fax.: 06841 9986-122

Zentrale Planauskunft
Tel.: 0681 / 2106-160
Zentrale Störungsannahme
Tel.: 0800 / 0800277

creos