

P:\01_Kunden\CRESOS_Projekte\016\RO5115-2121_Wattenheim-Heßheim\03_DIREKTS\15_Lageplan_Gesamt\Wegerechtspläne_2021\Wegerechtspläne_016\RO5115_WRP_LP_2020_GE_001_005_U02_LB_007_240306_ohne_LB.dwg

RHEINLAND-PFALZ
 Rhein-Pfalz-Kreis
 Vg. Lambsheim-Heßheim
 Gem. Heßheim

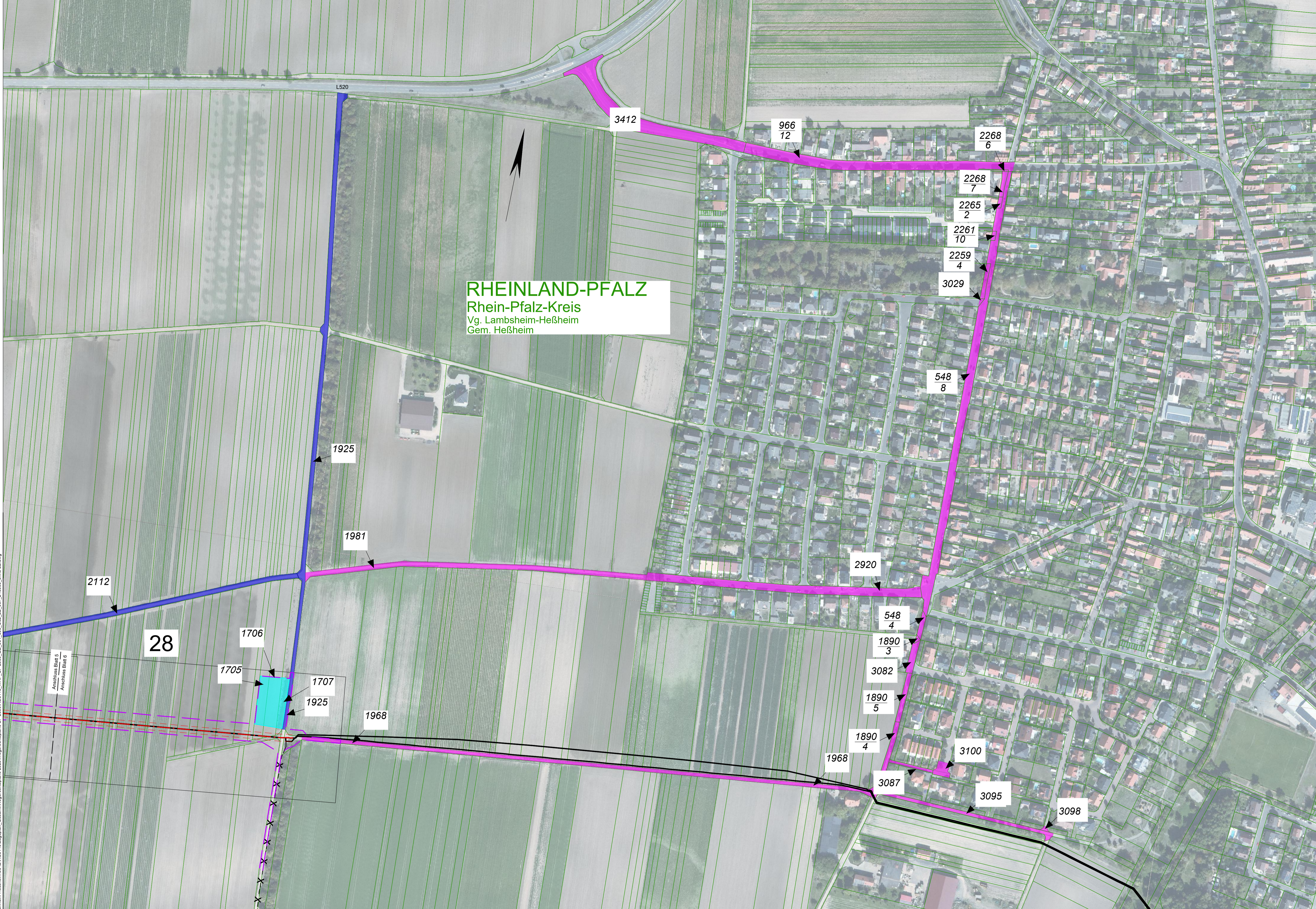

Legende Bestand / Planung

	4 m	Grenze Schutzstreifen
	4 m	Grenze Schutzstreifen
	4 m	Grenze Schutzstreifen
		Arbeitsstreifen, Lagerflächen, Baustellenzufahrten, zu schützender Einzelbaum
		Rohrvortrieb
		HD-Gasltg. in Betrieb
		HD-Gasltg. stillgelegt

Legende Baulogistik

	Zufahrten für PKW, Transporte und Geräte bis 5t Achslast
	Zufahrten für PKW, Transporte und Geräte auch über 5t Achslast über nicht klassifizierte Straßen und Wege
	Umschlagplätze / Lagerflächen
	Flurstücksgrenze
	Flur
	Gemarkungsgrenze
	Gemeindegrenze
	Kreisgrenze
	Blattrahmen Lagepläne M. 1:500

Orthofotos: ©GeoBasis-DE / LVermGeoRP2020, di-delby-2-0, www.lvermgeo.rlp.de [Daten bearbeitet]
 Liegenschaftskataster: © GeoBasis-DE / LVermGeoRP 2022

Datum	Revision	gez./gepr.
03.04.2023	001: Planaktualisierung	Qui/Te
21.12.2022	000: Freigabe	Qui/Te
Plan-Nr.: GE 006 U2 LB 001		
Projekt-Nr.: 15/060		
Maßstab: 1 : 2 000		

Vorbereitender:

Projekt: Erneuerung der Gashochdruckleitung Homburg - Rhein und der davon abzweigenden Anschlussleitungen im Abschnitt zwischen Wattenheim und Heßheim
 Plan-Nr.: **RO5115 / RO5296**
 Übersichts-Luftbildplan Baulogistik
 Planerstellung:

Blatt-Nr.: **6**
 Logbuchstr. 4
 53064 Bad Honnef
 Tel.: +49 2204 9735-0
 Fax: +49 2204 9735-41
 E-Mail: info@ibn.de