

RHEINLAND-PFALZ
Landkreis Bad Dürkheim
Vg. Leiningerland
Gem. Großkarlbach

Gem. Laumersheim

Gem. Weisenheim am Sand

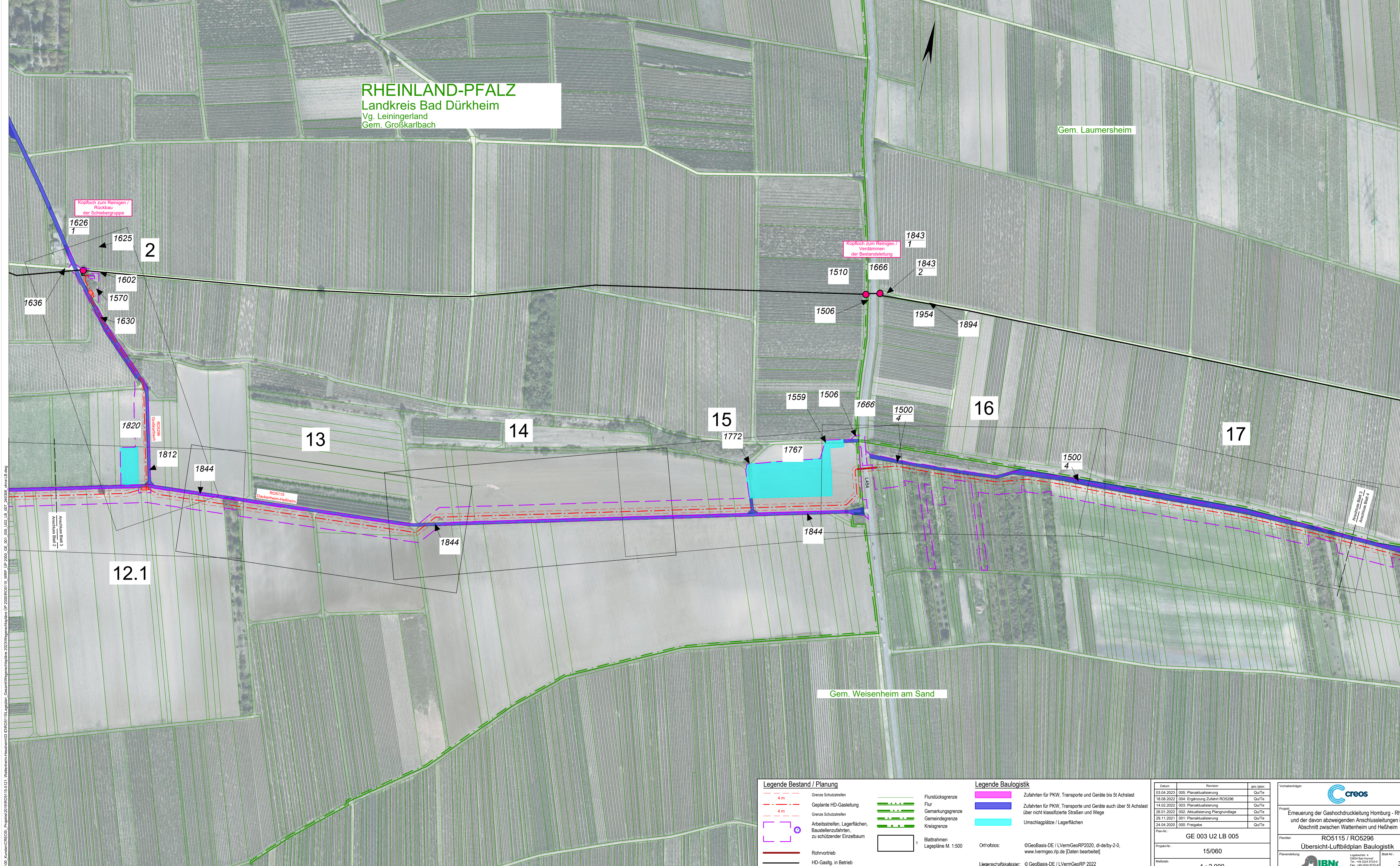

Legende Bestand / Planung

	Grenze Schutzstreifen
	Geplante HD-Gasleitung
	Grenze Schutzstreifen
	Arbeitsstreifen, Lagerflächen, Baustellenzufahrten, zu schützender Einzelbaum
	Rohrvortrieb
	HD-Gasltg. in Betrieb
	HD-Gasltg. stillgelegt

Legende Baugistik

	Zufahrten für PKW, Transporte und Geräte bis 5t Achslast
	Zufahrten für PKW, Transporte und Geräte auch über 5t Achslast über nicht klassifizierte Straßen und Wege
	Umschlagplätze / Lagerflächen
	Flurstücksgrenze
	Flur
	Gemarkungsgrenze
	Gemeindengrenze
	Kreisgrenze
	Blattrahmen
	Lagepläne M. 1:500

Orthofotos: ©GeoBasis-DE / LVermGeoRP2020, di-de/by-2-0, www.lvermgeo.rlp.de [Daten bearbeitet]

Liegenschaftskataster: ©GeoBasis-DE / LVermGeoRP 2022

Datum	Revision	gez./gepr.
03.04.2023	005: Planaktualisierung	Qu/Te
18.08.2022	004: Ergänzung Zufahrt RO5296	Qu/Te
14.02.2022	003: Planaktualisierung	Qu/Te
26.01.2022	002: Aktualisierung Plangrundlage	Qu/Te
29.11.2021	001: Planaktualisierung	Qu/Te
24.04.2020	000: Freigabe	Qu/Te

Plan-Nr.: GE 003 U2 LB 005

Prozess-Nr.: 15/060

Maßstab: 1 : 2 000

Vorbereitender:

Projekt: Erneuerung der Gaschodruckleitung Homburg - Rhein und der davon abzweigenden Anschlussleitungen im Abschnitt zwischen Wattenheim und Heßheim

Plansteller: RO5115 / RO5296
Übersicht-Luftbildplan Baugistik

Planerstellung:

Blatt-Nr.: 3

P:\00_Kunden\CREDIS_Pfingstbach\03\PROJ\154521_Wattenheim-Heßheim\03\DR\05115_LB\gggshn_Gesamt\Wegerechtshalle_2023\Wegerechtshalle_2023\Wegerechtshalle_LP_2020\RO5115_WRP_LP_2020_GE_003_U2_LB_007_240306_ohne_LB.dwg