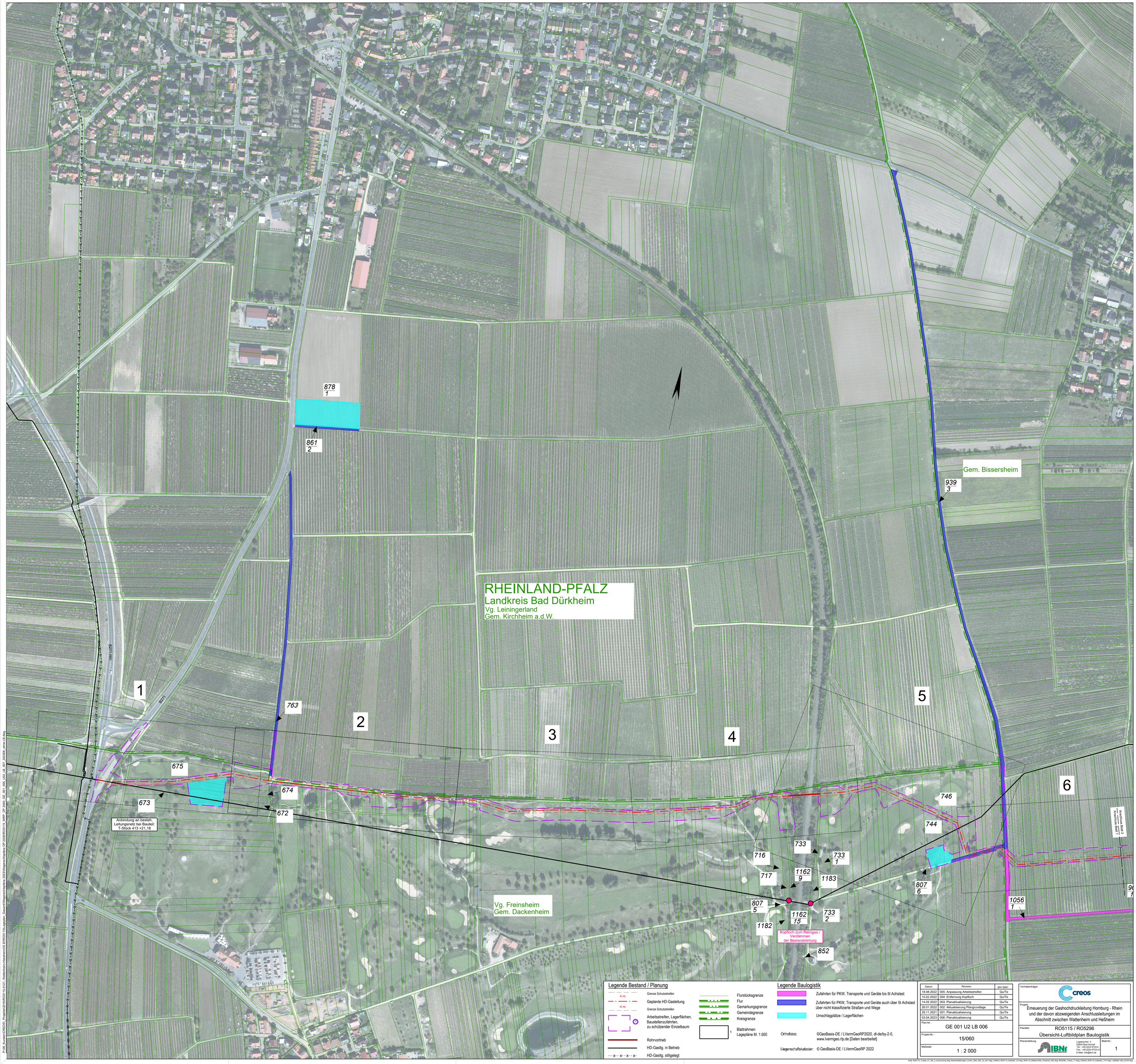
RHEINLAND-PFALZ
Landkreis Bad Dürkheim
Vg. Leiningerland
Gem. Kirchheim a.d.W.
Gem. Bissersheim
Vg. Freinsheim
Gem. Dackenheim
B271 neu
B271
1
2
3
4
5
6
878
1
861
2
939
3
763
675
673
674
672
746
744
733
733
1
716
717
1162
9
1183
807
6
807
5
1162
75
733
2
1182
852
1056
1
Anbindung an besteh. Leitungsnetz bei Bauteil: T-Stück 413 +21,18
Kopfloch zum Reinigen / Verdämmen der Bestandsleitung
Anschluss Blatt 2 Anschluss Blatt 1
Legende Bestand / Planung
Grenze Schutzstreifen
4 m
Geplante HD-Gasleitung
Grenze Schutzstreifen
4 m
Arbeitsstreifen, Lagerflächen, Baustellenzufahrten, zu schützender Einzelbaum
Rohrvortrieb
HD-Gasltg. in Betrieb
HD-Gasltg. stillgelegt
Flurstücksgrenze
Flur
Gemarkungsgrenze
Gemeindegrenze
Kreisgrenze
1
Blattrahmen Lagepläne M. 1:500
Legende Baulogistik
Zufahrten für PKW, Transporte und Geräte bis 5t Achslast
Zufahrten für PKW, Transporte und Geräte auch über 5t Achslast über nicht klassifizierte Straßen und Wege
Umschlagplätze / Lagerflächen
Orthofotos: ©GeoBasis-DE / LVermGeoRP2020, dl-de/by-2-0, www.lvermgeo.rlp.de [Daten bearbeitet]
Liegenschaftskataster: © GeoBasis-DE / LVermGeoRP 2022
Datum | Revision | gez./gepr.
18.08.2022 | 005: Anpassung Arbeitsstreifen | Qu/Te
15.02.2022 | 004: Entfernung Kopfloch | Qu/Te
14.02.2022 | 003: Planaktualisierung | Qu/Te
26.01.2022 | 002: Aktualisierung Plangrundlage | Qu/Te
29.11.2021 | 001: Planaktualisierung | Qu/Te
03.04.2023 | 006: Planaktualisierung | Qu/Te
Plan-Nr.: GE 001 U2 LB 006
Projekt-Nr.: 15/060
Maßstab: 1 : 2 000
Vorhabenträger: creos
Projekt: Erneuerung der Gashochdruckleitung Homburg - Rhein und der davon abzweigenden Anschlussleitungen im Abschnitt zwischen Wattenheim und Heßheim
Plantitel: RO5115 / RO5296
Übersicht-Luftbildplan Baulogistik
Planerstellung: IBN
Logebacher 4
67292 Kirchheim-Bolanden
Tel.: +49 2324 9733-0
Fax.: +49 2224 9733-41
E-Mail: info@ibn.de
Blatt-Nr.: 1