

Zeichenerklärung

- Flurstücke
- Entfall Flurstücke
- Planung Stand 2006**
- dauerhaft/bauzeitlich benötigte Flächen, Eigentümer Dritte
- dauerhaft/bauzeitlich benötigte Flächen, Eigentümer Land
- Planung Stand 2018**
- neue Flächenanspruchnahme dauerhaft/bauzeitlich genutzt, Eigentümer Dritte
- neue Flächenanspruchnahme dauerhaft/bauzeitlich, Eigentümer Land

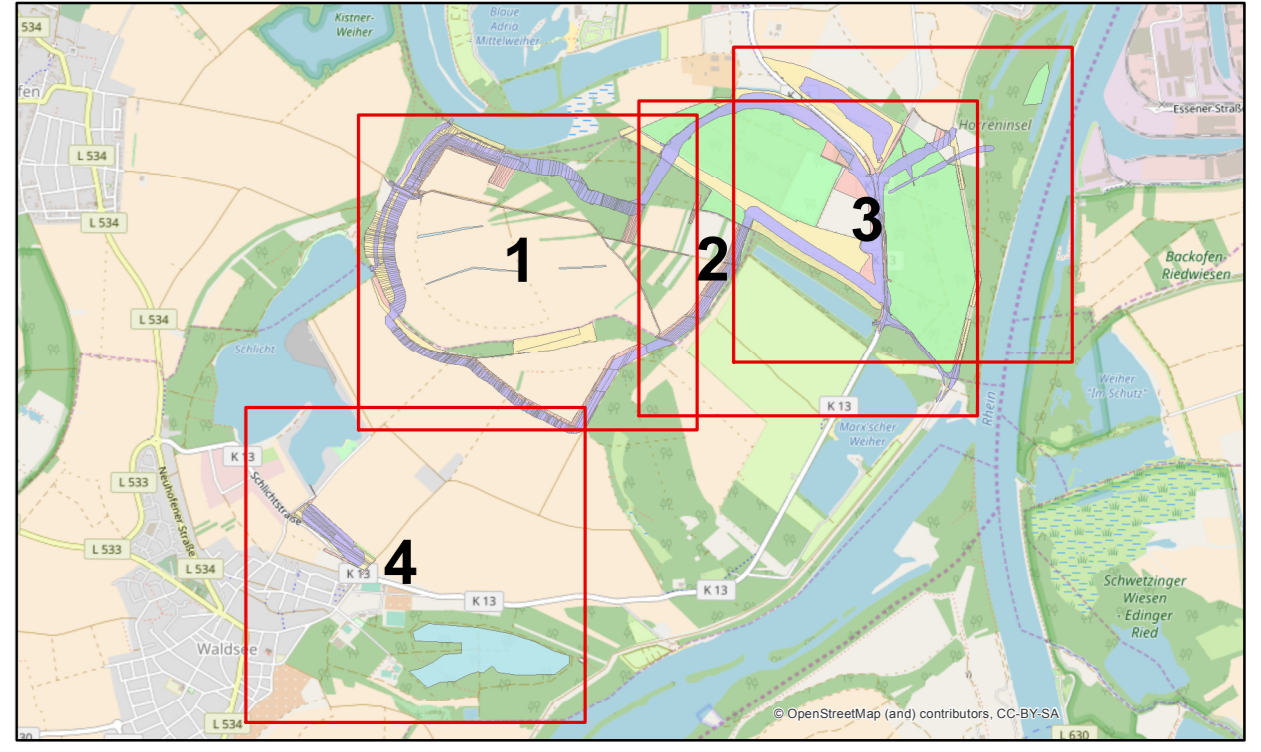

Koordinatensystem: ETRS 1989 UTM Zone 32N
 Datengrundlagen:

Der Antragsteller: Struktur- und Genehmigungsdirektion Süd Speyer,	Der Bearbeiter: Björnsen Beratende Ingenieure GmbH Speyer,
Dipl.-Ing. Wolfgang Koch Ausfertigung	Dr.-Ing. Michael Probst

Struktur- und Genehmigungsdirektion Süd Regionalstelle Wasserwirtschaft, Abfallwirtschaft und Bodenschutz Neustadt an der Weinstraße Neubaugruppe Hochwasserschutz Oberheim	
Planänderung zur Hochwasserrückhaltung Waldsee / Altrip / Neuhofen	
Grundenrwerbsplan Änderungen Stand 2006 - Stand 2018 Plan 2	
Björnsen BERATENDE INGENIEURE <small>Björnsen Beratende Ingenieure GmbH, Maria Thosa 3, 55270 Koblenz Telefon: +49 361 8851-0, Fax: +49 361 8851-225 Niederlassung Speyer</small>	Projekts-Nr.: alp1215343 Plan-/Anlage-Nr.: B-0.6 Maßstab: 1:2.000 Bearb.: Juli 2018 Dinst GIS: Juli 2018 Dinst Gepr.: Juli 2018 Probst