

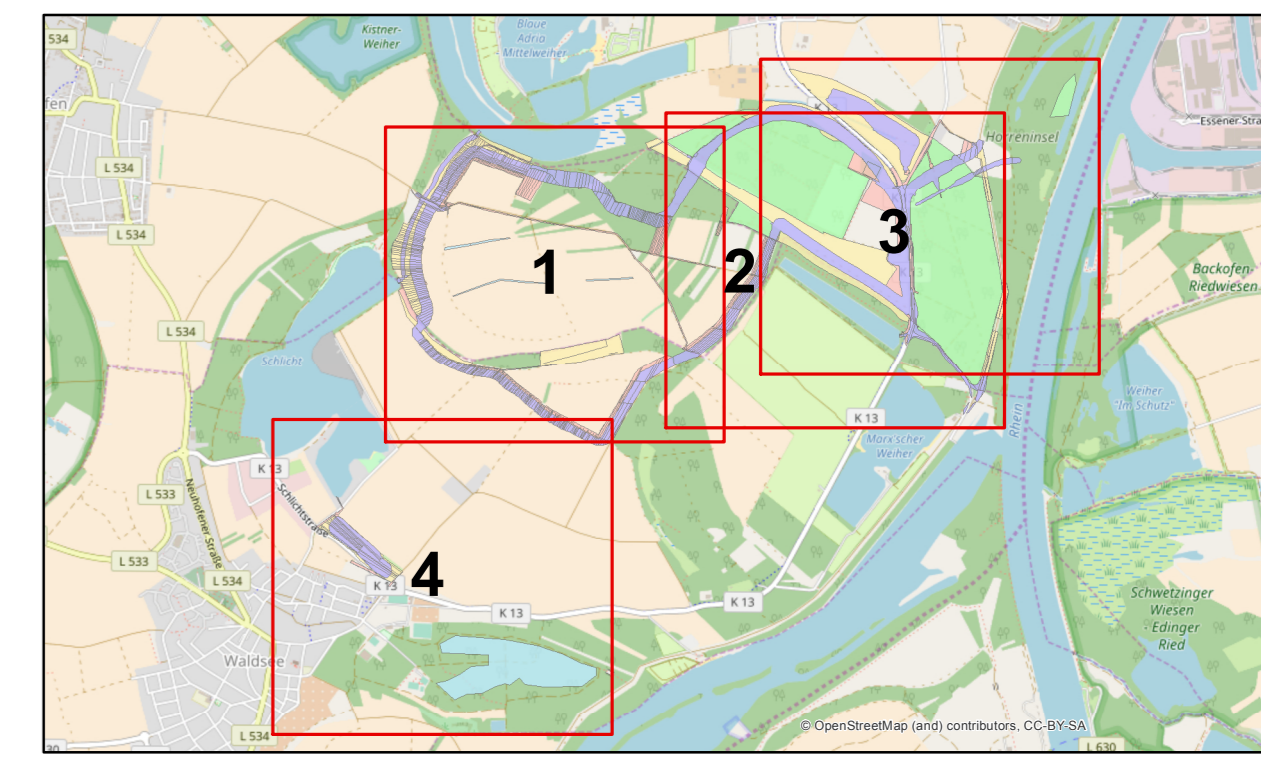

Zeichenerklärung

- Flurstücke
- Entfall Flurstücke
- Planung Stand 2006**
- dauerhaft/bauzeitlich benötigte Flächen, Eigentümer Dritte
- dauerhaft/bauzeitlich benötigte Flächen, Eigentümer Land
- Planung Stand 2018**
- neue Flächenanspruchnahme dauerhaft/bauzeitlich genutzt, Eigentümer Dritte
- neue Flächenanspruchnahme dauerhaft/bauzeitlich, Eigentümer Land



Koordinatensystem: ETRS 1989 UTM Zone 32N
 Datengrundlagen:

Der Antragsteller: Struktur- und Genehmigungsdirektion Süd Speyer.	Der Bearbeiter: Börnsen Beratende Ingenieure GmbH Speyer.
Dipl.-Ing. Wolfgang Koch Ausfertigung	Dr.-Ing. Michael Probst

Struktur- und Genehmigungsdirektion Süd Regionalstelle Wasserwirtschaft, Abfallwirtschaft und Bodenschutz Neustadt an der Weinstraße Neubaugruppe Hochwasserschutz Oberrhein	Projekt: Planänderung zur Hochwasserrückhaltung Waldsee / Altrip / Neuhofen
	Plan-Nr.: alp1215343 Maßstab: B-0.5 1:2.000
Planungsbezeichnung: Grundenwerbsplan Änderungen Stand 2006 - Stand 2018 Plan 1	Bearb.: Juli 2018 Dinst. GIS: Juli 2018 Dinst. Gepr.: Juli 2018 Probst