

- Zeichenerklärung**
- Flurstück
  - Flurstücke Grunderwerb**
    - Bauwerke
    - Ausgleichsfläche
    - neue Ausgleichsflächen aus LBP
    - neue Ausgleichsflächen aus LBP auf Landesflächen
    - Waldfläche, Ausgleichsmaßnahmen mit dinglicher Sicherung
    - bauzeitliche Inanspruchnahme

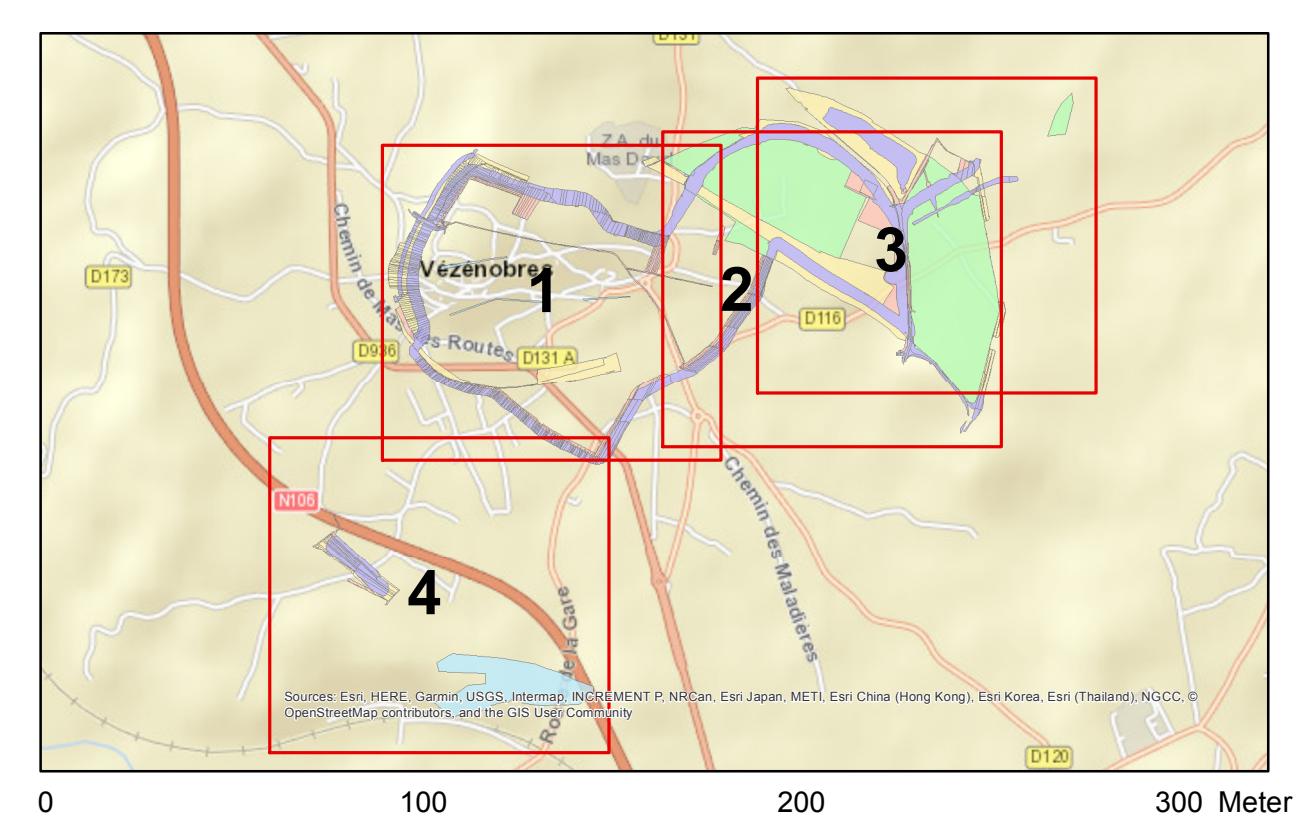

0 100 200 300 Meter

Koordinatensystem: ETRS 1989 UTM Zone 32N  
 Datengrundlagen:

<b>Der Antragsteller:</b> Struktur- und Genehmigungsdirektion Süd Speyer.	<b>Der Bearbeiter:</b> Björnsen Beratende Ingenieure GmbH Speyer.
Dipl.-Ing. Wolfgang Koch ..... Ausfertigung	Dr.-Ing. Michael Probst

**Struktur- und Genehmigungsdirektion Süd**  
 Regionalstelle Wasserwirtschaft, Abfallwirtschaft und Bodenschutz  
 Neustadt an der Weinstraße  
 Neubaugruppe Hochwasserschutz Oberrhein

Projekt: **Planänderung zur Hochwasserrückhaltung Waldsee / Altrip / Neuhofen**

Planbezeichnung: **Grunderwerbsplan Plan 2**

**BCC**  
**BJÖRNSEN BERATENDE INGENIEURE**  
 Björnsen Beratende Ingenieure GmbH, Maria Theres 3, 66070 Koblenz  
 Telefon Nr.: 0261 98951-0, Fax Nr.: 0261 98951-25

Projekt-Nr.:	201215343
Plan / Anlage-Nr.:	<b>B-0.2</b>
Maßstab:	1:2.000
Bearb.:	Juli 2016 Dönd
GIS:	Juli 2016 Dönd
Gepr.:	Juli 2016 Probst

16.07.2016 10:08:11 d:\proj\12300\Plan\12300\Grunderwerbsplan\02\_Grunderwerbsplan.dwg  
 462000 462000 462000 462000