

### Reptilien - Bestand und Bewertung

Erfassungen IUS 2016/2017

Gefährdungsstatus der nachgewiesenen Reptilien

<span style="color: orange;">◆</span>	<b>Bundes- und/oder landesweit stark gefährdete Arten</b>	RL	D	RL	RP
Rn	Ringelnatter	3		2	
<span style="color: yellow;">◆</span>	<b>Arten der bundes- und/oder landesweiten Vorwarnliste</b>	RL	D	RL	RP
Ze	Zauneidechse			V	V

**Lebensräume von Reptilien**

- Vorzuglebensräume der Zauneidechse sowie der Blindschleiche
  - Teils offene, teils mit Ruderalvegetation, Gebüsch und Sukzessionswald bestandene Bereiche
  - besonnte Wald-/Wegränder
  - besonntes Deichgrünland
- Günstige Lebensräume der Ringelnatter
  - Ufervegetation im Bereich größerer Gewässer
  - Feuchtwald südlich des Neuhofener Altheim

**Arten Analyse Rheinland-Pfalz (2011-2017) www.artenanalyse.net**

Gefährdungsstatus der nachgewiesenen Reptilien

<span style="color: purple;">◆</span>	<b>Bundes- und/oder landesweit vom Aussterben bedrohte Arten</b>	RL	D	RL	RP
keine Arten im Untersuchungsgebiet nachgewiesen					
<span style="color: orange;">◆</span>	<b>Bundes- und/oder landesweit stark gefährdete Arten</b>	RL	D	RL	RP
Rn	Ringelnatter	3		2	
<span style="color: orange;">◆</span>	<b>Bundes- und/oder landesweit gefährdete Arten</b>	RL	D	RL	RP
keine Arten im Untersuchungsgebiet nachgewiesen					
<span style="color: yellow;">◆</span>	<b>Arten der bundes- und/oder landesweiten Vorwarnliste</b>	RL	D	RL	RP
Bs	Blindschleiche			V	
Ze	Zauneidechse			V	V
<span style="color: grey;">◇</span>	<b>Weitere Arten bundes- und/oder landesweit ungefährdet</b>				
Sk	Schmuckschkildkröte				

**Vorhabenbestandteile**

- dauerhaft
- temporär
- Untersuchungsgebiet

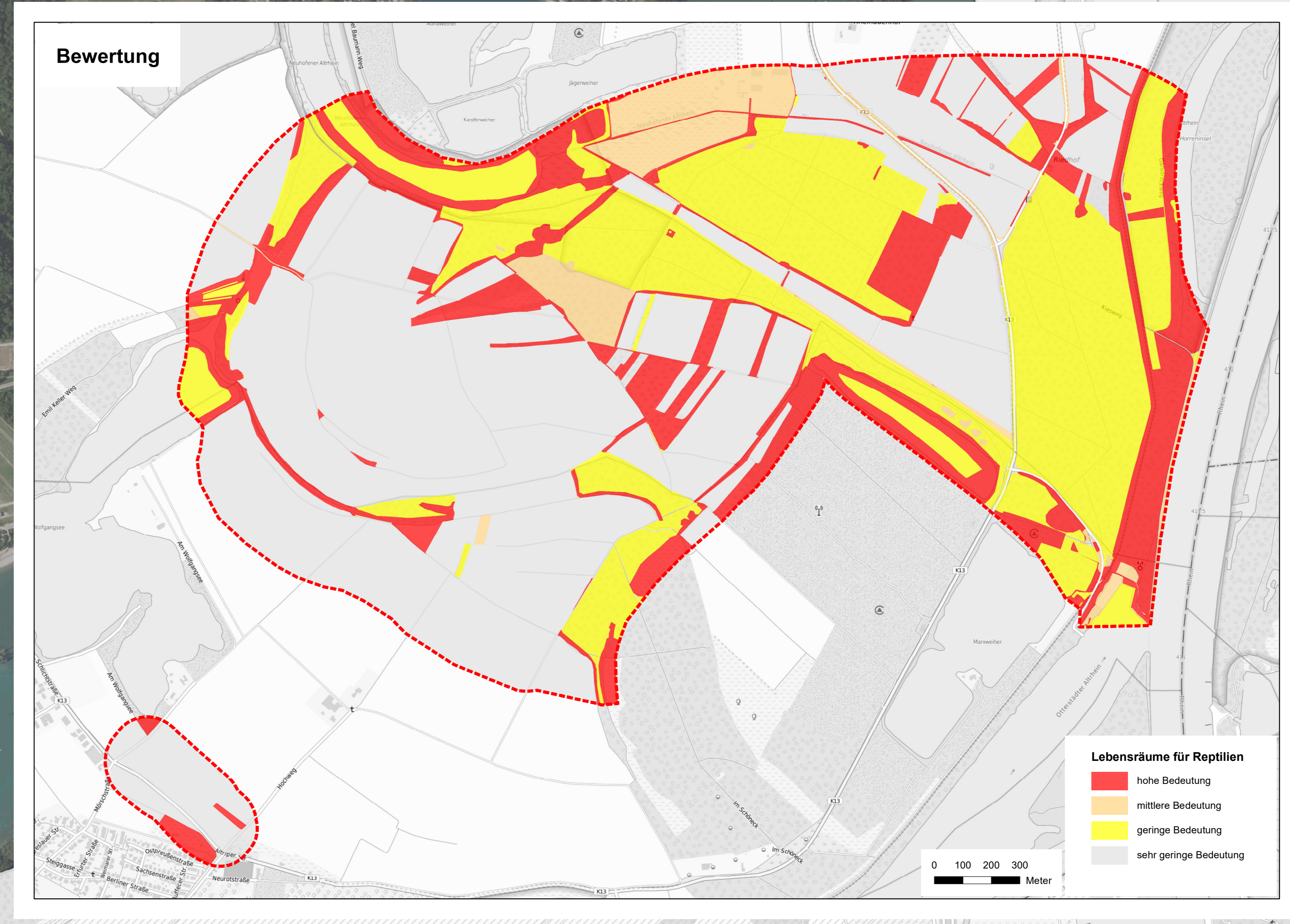

Geobasisdaten:  
© GeoBasis-DE / LVermGeoRP 2023  
© Bundesamt für Kartographie und Geodäsie (2023), TopPlus Open

**AUFTRAGGEBER** Struktur- und Genehmigungsdirektion Süd,  
Regionalstelle Wasserwirtschaft,  
Abfallwirtschaft und Bodenschutz

**PROJEKT** Planänderung der Hochwasserrückhaltung  
Waldsee/Altrip/Neuhofen  
Umweltverträglichkeitsprüfung (UVP)

**DARSTELLUNG** Reptilien - Bestand und Bewertung

Speyer, im Juni 2023 Heidelberg, im Juni 2023

Auftraggeber: Andreas Ness

Landschaftsplaner: Römerstraße 56  
69115 Heidelberg  
Ökologen: Tel.: 06 22 211 38 30-0  
Umweltgutachter: E-Mail: heidelberg@weibel-ness.de

Maßstab 1: 5.000 Bearb.: GH Gez.: GH Karte 7

**IUS**  
Weibel & Ness