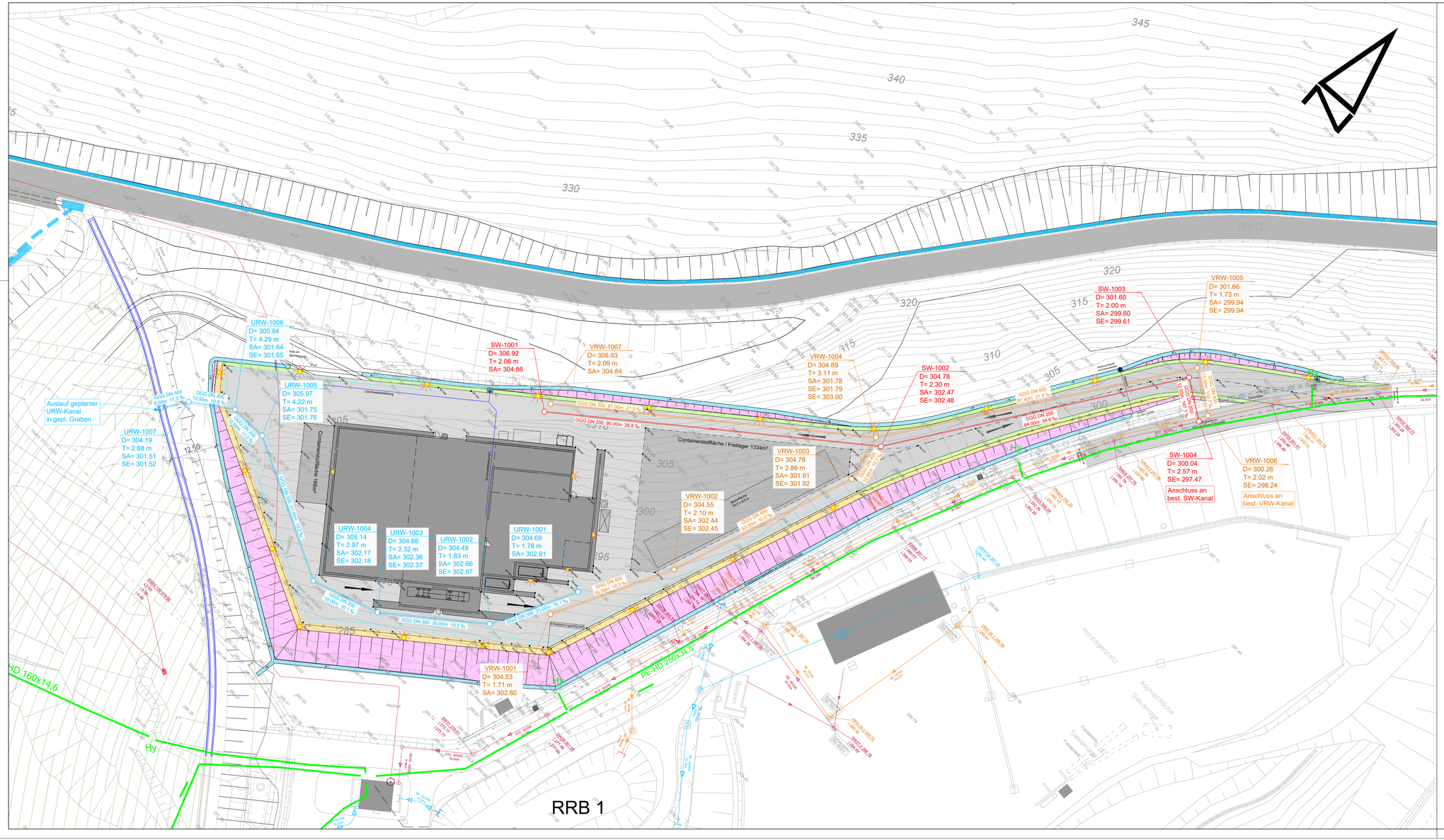

Legende Neubau Umschlaghalle:

Planung

- 139.90 Planungshöhen
- Befestigte Fläche Asphalt
- Auftragsböschung
- Abtragsböschung
- Steilwand 70°

Bestand

- 137.75 Bestandshöhen
- Höhenlinien Bestand

LEGENDE:

- Behandlungsbedürftiges Regenwasser (Planung)
- Nichtbehandlungsbedürftiges Regenwasser (Planung)
- Schmutzwasser (Planung)
- Behandlungsbedürftiges Regenwasser (Bestand)
- Nichtbehandlungsbedürftiges Regenwasser (Bestand)
- Schmutzwasser (Bestand)
- Löschwasser (Bestand)
- Gebäude

DATUM	NAME	ÄNDERUNG

Planung Umschlaghalle wurde nachrichtlich übernommen von Schirmer Umwelttechnik GmbH, Stand: 10.05.2021

KOORDINATENSYSTEM: ETRS89/UTM32

Datenquelle: Geobasisinformation mit Genehmigung der Vermessungs- und Katasterverwaltung Rheinland - Pfalz - © 9/2001
Technische Maßnahme - Kein amtlicher Katasterauszug

Wasserrechtliches Verfahren

Der Bauher: ZAK Sicher. Ökologisch. Effizient.

Bauherr: Zentrale Abfallwirtschaft Kaiserslautern

Projekt: Deponieerweiterung (Nord) und Verlegung der Umschlaganlage

Der Entwurfsverfasser: i. A. W. Wüst

Teil: Neubau Umschlaghalle
Lageplan Entwässerung

	Zeichen	Datum	geändert	Zeichen	Datum
aufgenommen					
bearbeitet	Wü	Mai 2021			
gezeichnet	Kle	Mai 2021			
geprüft					

Maßstab 1 : 500
Beilage 3
Blattgröße 97 x 45
Kostenstelle
Blatt Nr. 4

Koordinatensystem UTM Zone 32 / DHHN92
Kartengrundlage:

WVE GmbH Kaiserslautern, Blechhammerweg 50, 67659 Kaiserslautern

R:\KL\Kerrstadt\Deponie\ZAK\Norderweiterung\Infrastruktur\Genehmigungsplanung\2021-05-03 LP_Planung Norderweiterung.dwg