0 20 40 60 80 100 m

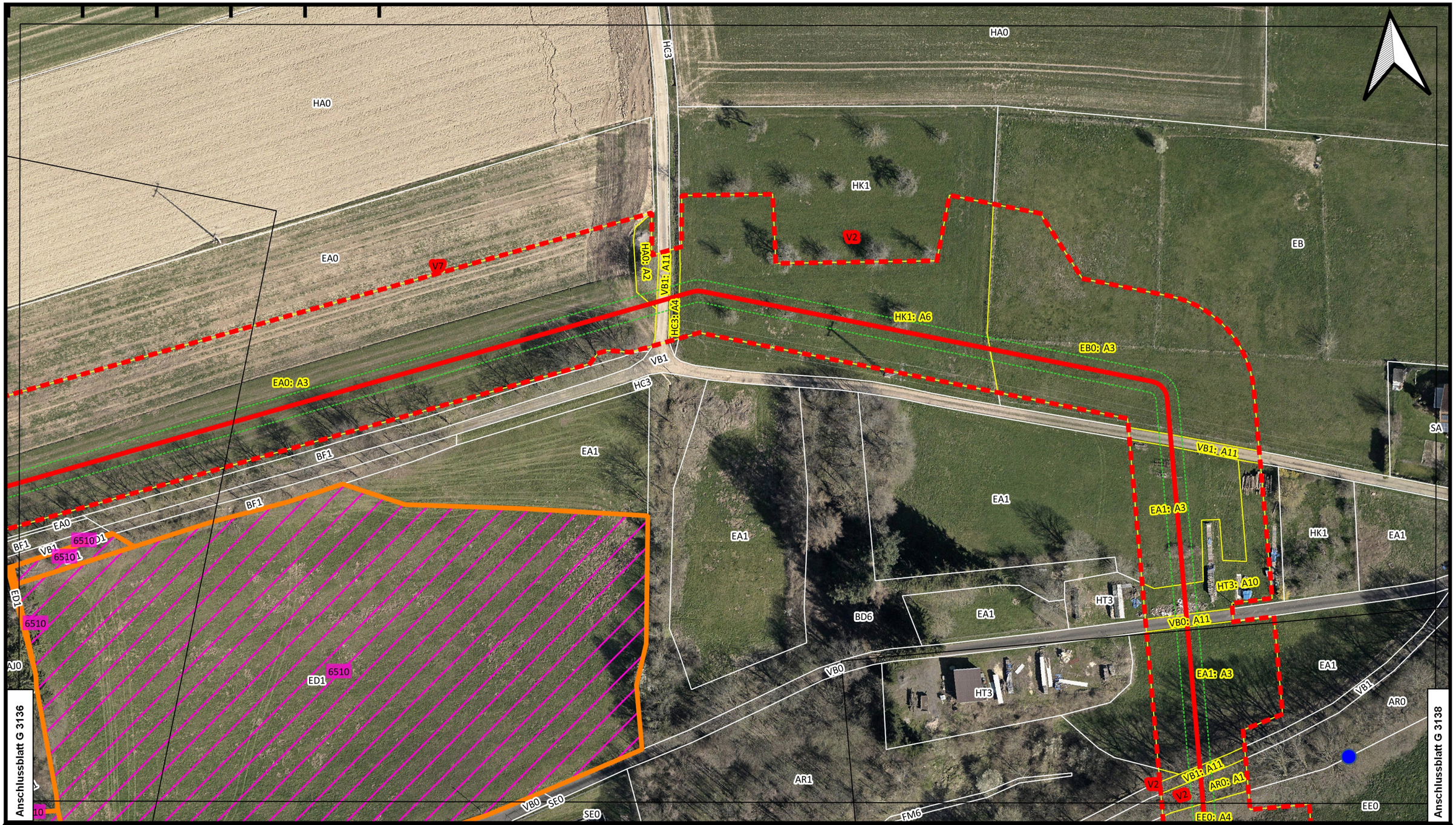


Neu zu verlegende Gasversorgungsleitung

bestehende TENP Lt. 450

Arbeitsstreifen

Gehölzfrei zu haltender Schutzstreifen

01 Rohrlagerplätze im Trassenbereich (Gesamtdarstellung in Karte 2)

Trassenabschnitte mit Wald nach Landeswaldgesetz

Blattschnitte

Legende auf separatem Blatt

Flurstücksgrenzen werden aus Übersichtsgründen nicht dargestellt, sind aber in Kapitel 6 „Trassierungspläne“ der Antragsunterlagen zu finden.

Plan-Berichtigungen

| Revision | Datum | Freig. |
|---|---|---|
| | | |
| | | |
| | | |
| | | |
| | | |
| | | |
| | | |
| 00 | | |

**TENP III Netzausbau**
**Mittelbrunn - Klingenmünster**

TRANS EUROPA NATURGAS PIPELINE Gesellschaft mbH & Co. KG

OGE

| | | |
|---|---|---|
| Landschaftspflegerischer Begleitplan | M 1: 1.000 | Karte 1 | Blatt G 3137 |
| Bestand, Konflikte, Maßnahmen | ENVIRONMENT<br>Planungsgemeinschaft Stadt und Umwelt<br>Heistermannstr. 1, 46539 Dinslaken<br>Tel. 02064 476343<br>enviro@arcor.de | BÖHM+FRASCH GESELLSCHAFT MIT BESCHRÄNKTER HAFTUNG FREIRAUM- +LANDSCHAFTSPLANUNG<br>Böhm + Frasch GmbH<br>An der Bruchspitze 71a, 55122 Mainz<br>Tel. 06131 2500908<br>info@boehm-frasch.de |

erstellt: 09.06.2021 Frasch, Böhm + Frasch GmbH | geprüft: 17.06.2021 Sanzenbacher, OGE

Karten auf Basis von Geoinformation © NavLog/GeoBasis-DE / BKG 2018 / geoGLIS OHG (p) by Intergraph. Weitere Vervielfältigungen hiervon sind nicht gestattet.