

Verbandsgemeinde Rodalben
Gemeinde Merzalben

Landkreis Südwestpfalz
Verbandsgemeinde Hauenstein
Gemeinde Wilgartswiesen

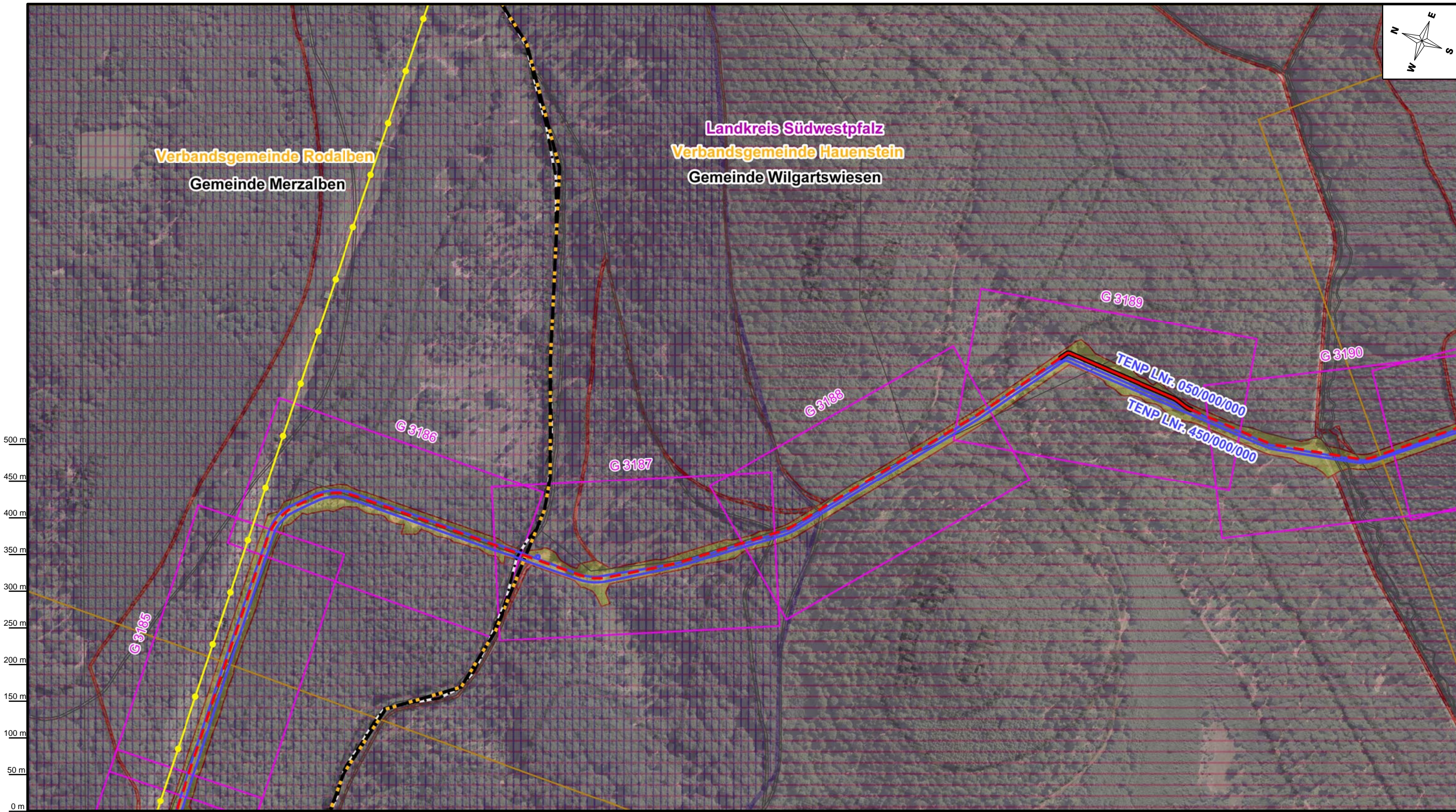

| Plan-Berichtigungen | |
|---------------------|------------|
| Revision | Datum |
| 02 | 01.07.2021 |
| 01 | 25.01.2021 |

| | | | | |
|-----------------|---------------------|------------------------|-----------------------|---------|
| Station | gepl. Zufahrt | Freileitung | Kernzone Biosphärenr. | WSG I |
| Ltg. Austausch | Rohrlagerplatz | Bundeslandgrenze | FFH | WSG II |
| Ltg. Neubau | Versickerungsfläche | Kreisgrenze | NSG | WSG III |
| vorh. Leitung | Blattrahmen TR-Plan | Verbandsgemeindegrenze | VSG | WSG IV |
| Arbeitsstreifen | Blattrahmen DGK5L | Gemeindegrenze | LSG | ÜSG |

Übersichtsplan DGK5L erstellt am 30.06.2021 durch TPLP / Open Grid Europe GmbH
 geprüft: 01.07.2021, TPLP / Open Grid Europe GmbH
 freigegeben: 02.07.2021, TPLT / Open Grid Europe GmbH

| | | | |
|--|-------------------------|--------------------------|------------------|
| Auftragnehmer | | Vorhabensträger | |
| | | | |
| Netzausbau TENP III, Mittelbrunn – Klingenmünster | | | |
| Bundesland: Rheinland-Pfalz | OGE Proj. Nr. DP 20061 | Leitungs-Nr. 050/000/000 | Anschl.-Blatt 17 |
| Kreis: Südwestpfalz Gemeinde: Merzalben, Wilgartswiesen | TENP Proj. Nr. TN 19037 | Revision 02 | |
| Übersichtsplan DGK5L | Maßstab 1:5.000 | Blatt-Nr. 16 | |

Karten auf Basis von Geoinformation © NavLog/GeoBasis-DE / BKG 2019/ geoGLIS OHG (p) by Intergraph. Weitere Vervielfältigungen hiervon sind nicht gestattet.