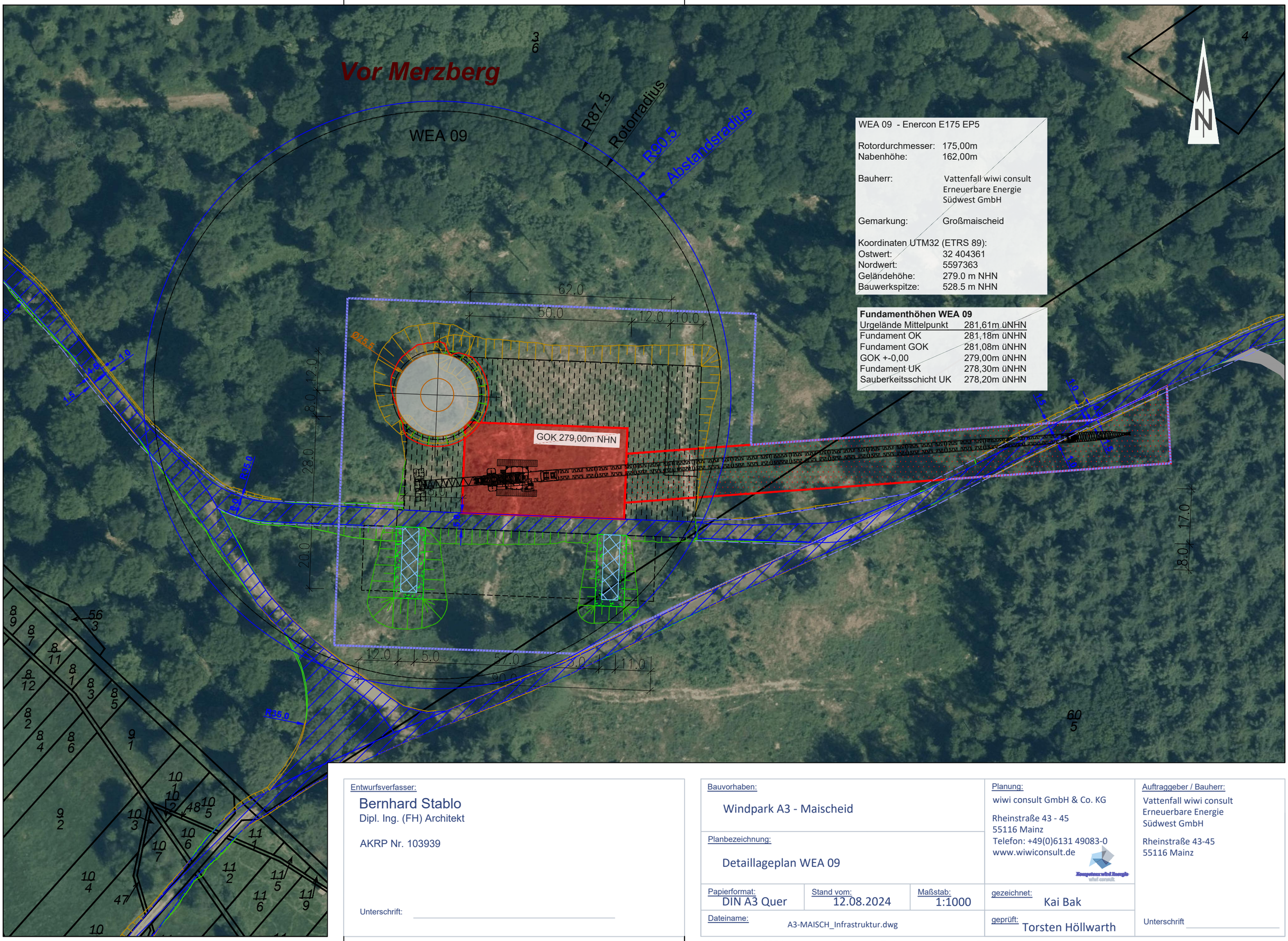

WEA 09 - Enercon E175 EP5

Rotordurchmesser:	175,00m
Nabenhöhe:	162,00m
Bauherr:	Vattenfall wiwi consult Erneuerbare Energie Südwest GmbH
Gemarkung:	Großmaischeid
Koordinaten UTM32 (ETRS 89):	
Ostwert:	32 404361
Nordwert:	5597363
Geländehöhe:	279.0 m NHN
Bauwerkspitze:	528.5 m NHN

Fundamenthöhen WEA 09

Urgelände Mittelpunkt	281,61m üNHN
Fundament OK	281,18m üNHN
Fundament GOK	281,08m üNHN
GOK +-0,00	279,00m üNHN
Fundament UK	278,30m üNHN
Sauberkeitsschicht UK	278,20m üNHN

Entwurfsverfasser:
Bernhard Stablo
Dipl. Ing. (FH) Architekt

AKRP Nr. 103939

Unterschrift:

Bauvorhaben:
Windpark A3 - Maischeid

Planbezeichnung:
Detaillageplan WEA 09

Papierformat: DIN A3 Quer
Stand vom: 12.08.2024
Maßstab: 1:1000

Dateiname: A3-MAISCH_Infrastruktur.dwg

Planung:
wiwi consult GmbH & Co. KG
Rheinstraße 43 - 45
55116 Mainz
Telefon: +49(0)6131 49083-0
www.wiwiconsult.de

gezeichnet: Kai Bak
geprüft: Torsten Höllwarth

Auftraggeber / Bauherr:
Vattenfall wiwi consult
Erneuerbare Energie
Südwest GmbH
Rheinstraße 43-45
55116 Mainz

Unterschrift

Hinweis: In der PDF Ansicht können Sie mit der Tastenkombination strg + 5 die Strichlinien vereinfacht darstellen.