

### Legende

- WEA - Planung
- 500 m - Radius um WEA - Planung
- Eingriff
- KOM-Flächen

0,5 1 km



Fachbeitrag Naturschutz Windpark A3 – Maischeid				
Betroffenheit KOM-Flächen				
Vattenfall wiwi consult Erneuerbare Energie Südwest GmbH				
Bearbeitet: wgr	Zeichnung: pbr	Maßstab: 1:15.000 /A3	Blatt: 4.00	Datum: 26.09.2024



Enviro-Plan GmbH  
 Hauptstraße 34, 55571 Odernheim  
 Tel: 06755 2008-0, Fax: -750  
 E-Mail: info@enviro-plan.de  
 Internet: www.enviro-plan.de

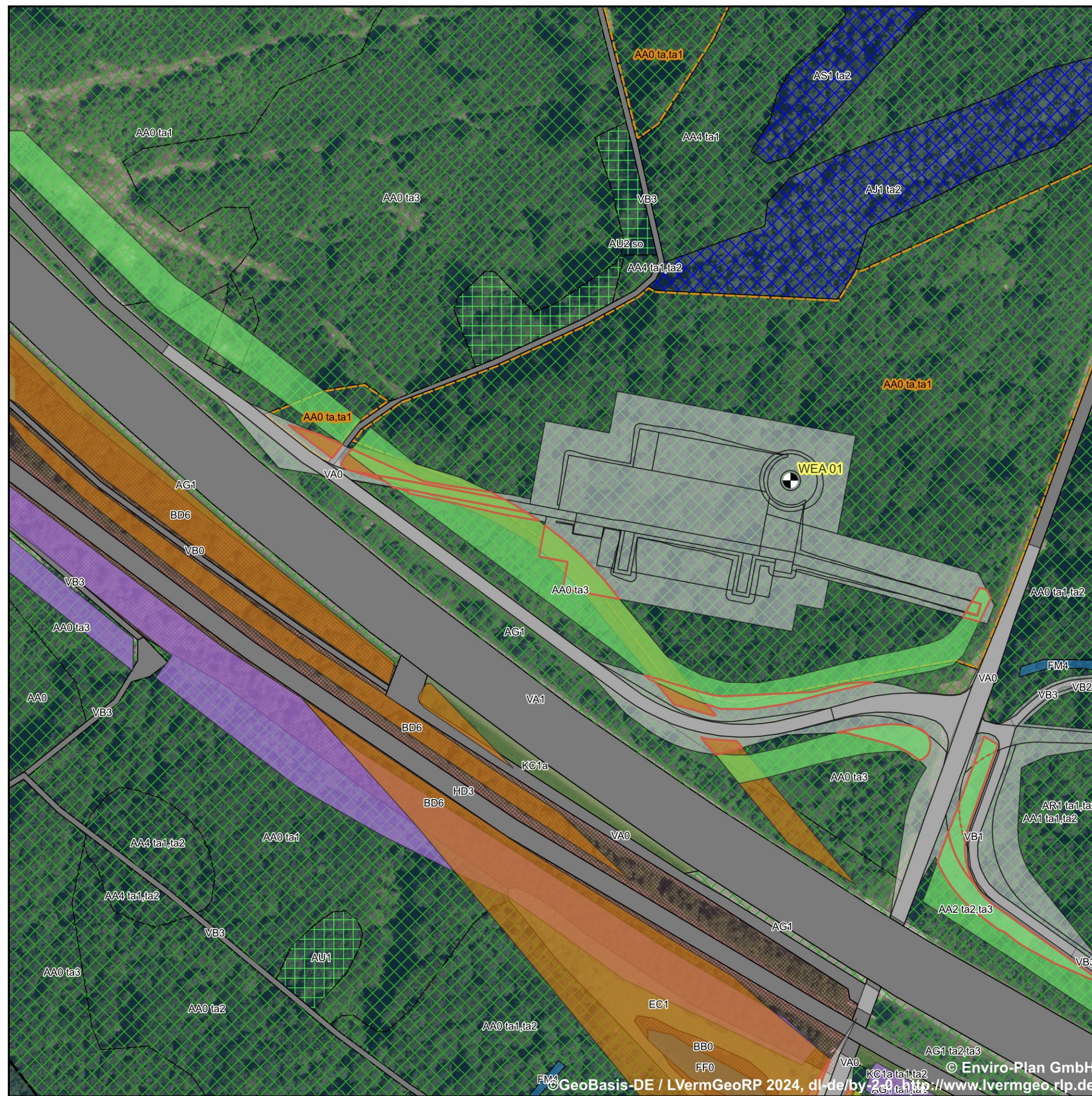

### Legende

- WEA - Planung
- 500 m - Radius um WEA - Planung
- Biotoptypen**
- Aufforstung, Jungwuchs, Pionierwald
- Gehölze
- Gewässer
- Grünland
- Laubwald
- Nadelwald
- Verkehrs-, Wirtschaftswege und Plätze
- Saum, Annuellen- bzw. Hochstaudenflur
- FFH-Lebensraumtyp (gemäß Kartierung)
- Eingriff**
- Eingriff
- Überschneidungsbereich
- KOM-Flächen**
- KOM-1552641021793
- KOM-1552641021795
- KOM-1552641021796
- KOM-1552641021797
- KOM-1552641021798

Nach dem Biotopkataster Rheinland-Pfalz Ministerium für Umwelt, Forsten und Verbraucherschutz.

- AA0 Buchenwald
  - AA1 Eichen-Buchenmischwald
  - AA2 Buchenmischwald mit einheimischen Laubbaumarten
  - AA4 Nadelbaum-Buchenmischwald
  - AG1 Sonstiger Laubmischwald einheimischer Arten (eine Art dominant)
  - AJ1 Fichtenmischwald mit einheimischen Laubbaumarten
  - AR1 Ahornmischwald
  - AS1 Laerchenmischwald
  - AT0 Schlagflur
  - AU1 Wald, Jungwuchs
  - AU2 Vorwald, Pionierwald
  - BB0 Gebüsch, Strauchgruppe
  - BD6 Baumhecke, ebenerdig
  - BF3 Einzelbaum
  - EC1 Nass- und Feuchtwiese
  - FF0 Teich
  - FM4 Quellbach
  - HD3 Bahnlinie
  - KC1a Fettgrünland-Saum
  - VA0 Verkehrsstraßen
  - VA1 Autobahn
  - VB0 Wirtschaftsweg
  - VB1 Feld-, Wirtschaftsweg, befestigt
  - VB2 Feld-, Wirtschaftsweg, unbefestigt
  - VB3 Land-, forstwirtschaftlicher Weg
- Zusatzcodes
- so Stechpalme
  - ta starkes Baumholz (BHD 50 bis 80 cm)
  - ta1 mittleres Baumholz (BHD 38 bis 50 cm)
  - ta2 geringes Baumholz (BHD 14 bis 38 cm)
  - ta3 Stangenholz (BHD 7 bis 14 cm)

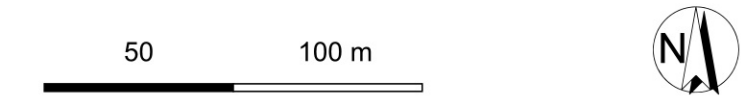

Fachbeitrag Naturschutz Windpark A3 – Maischeid				
Betroffenheit KOM-Flächen				
Vattenfall wiwi consult Erneuerbare Energie Südwest GmbH				
Bearbeitet: wgr	Zeichnung: pbr	Maßstab: 1:2.000 /A3	Blatt: 4.01	Datum: 26.09.2024

Enviro-Plan GmbH  
Hauptstraße 34, 55571 Odernheim  
Tel: 06755 2008-0, Fax: -750  
E-Mail: info@enviro-plan.de  
Internet: www.enviro-plan.de



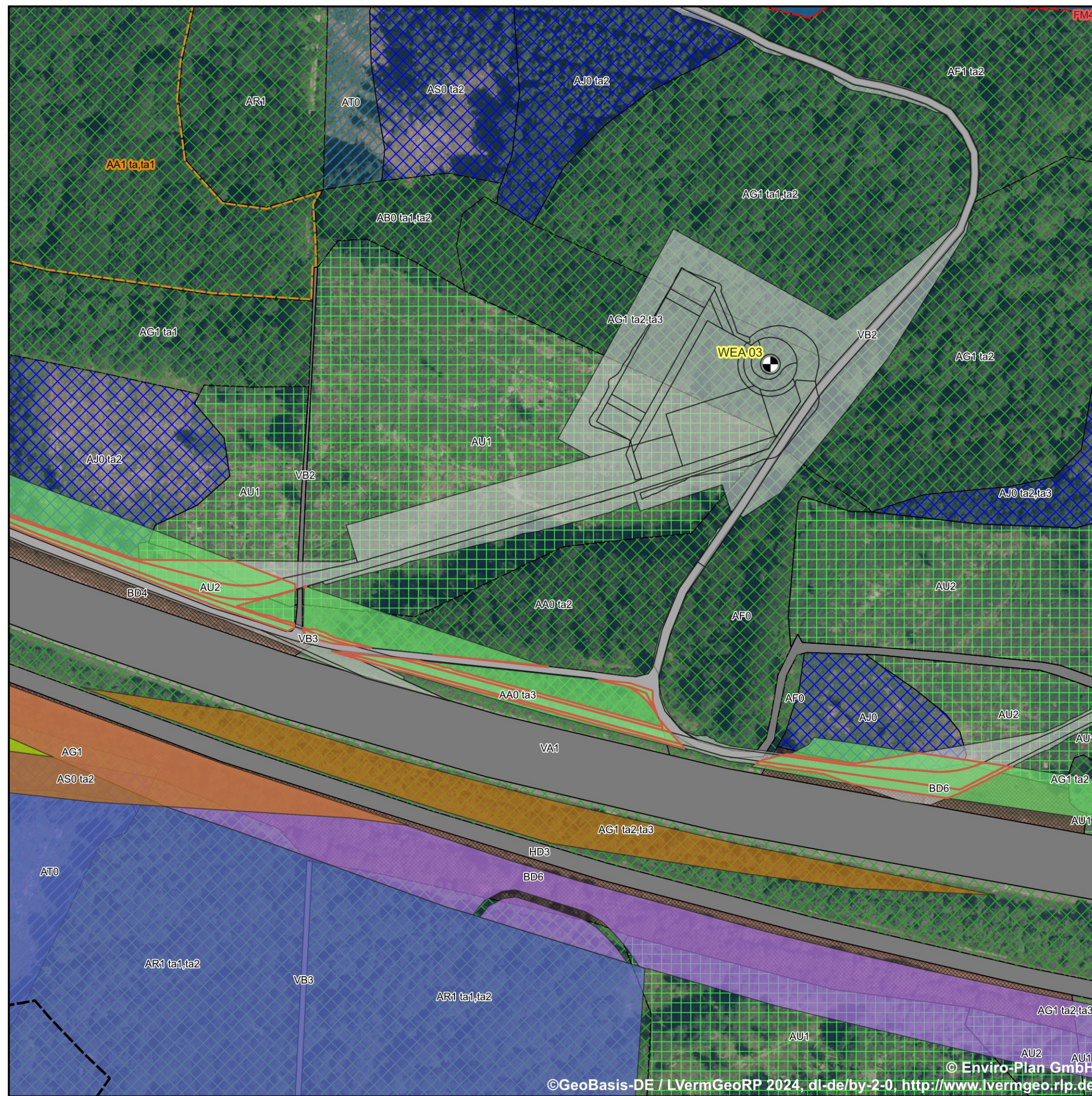

- Legende**
- WEA - Planung
  - 500 m - Radius um WEA - Planung
  - Biotoptypen**
  - Aufforstung, Jungwuchs, Pionierwald
  - Gehölze
  - Gewässer
  - Laubwald
  - Nadelwald
  - Schlagflur, Windwurffläche
  - Verkehrs-, Wirtschaftswege und Plätze
  - FFH-Lebensraumtyp (gemäß Kartierung)
  - Gesetzlich geschützte Biotope (gemäß LANIS)
  - Eingriff**
  - Eingriff
  - Überschneidungsbereich
  - KOM-Flächen**
  - KOM-1552641021788
  - KOM-1552641021795
  - KOM-1552641021796
  - KOM-1552641021797
  - KOM-1552641021798

- Nach dem Biotopkataster Rheinland-Pfalz Ministerium für Umwelt, Forsten und Verbraucherschutz.
- AA0 Buchenwald
  - AA1 Eichen-Buchenmischwald
  - AB0 Eichenwald
  - AF0 Pappelwald
  - AF1 Pappelmischwald
  - AG1 Sonstiger Laubmischwald einheimischer Arten (eine Art dominant)
  - AJ0 Fichtenwald
  - AR1 Ahornmischwald
  - AS0 Lärchenwald
  - AT0 Schlagflur
  - AU1 Wald, Jungwuchs
  - AU2 Vorwald, Pionierwald
  - BD4 Böschungshecke
  - BD6 Baumhecke, ebenerdig
  - FM4 Quellbach
  - HD3 Bahnlinie
  - VA1 Autobahn
  - VB2 Feld-, Wirtschaftsweg, unbefestigt
  - VB3 Land-, forstwirtschaftlicher Weg
- Zusatzcodes
- ta starkes Baumholz (BHD 50 bis 80 cm)
  - ta1 mittleres Baumholz (BHD 38 bis 50 cm)
  - ta2 geringes Baumholz (BHD 14 bis 38 cm)
  - ta3 Stangenholz (BHD 7 bis 14 cm)

50 100 m

Fachbeitrag Naturschutz  
Windpark A3 – Maischeid

Betroffenheit KOM-Flächen

Vattenfall wiwi consult Erneuerbare Energie  
Südwest GmbH

Bearbeitet: wgr	Zeichnung: pbr	Maßstab: 1:2.000 /A3	Blatt: 4.03	Datum: 26.09.2024
--------------------	-------------------	-------------------------	----------------	----------------------

Enviro-Plan GmbH  
Hauptstraße 34, 55571 Odernheim  
Tel: 06755 2008-0, Fax: -750  
E-Mail: info@enviro-plan.de  
Internet: www.enviro-plan.de

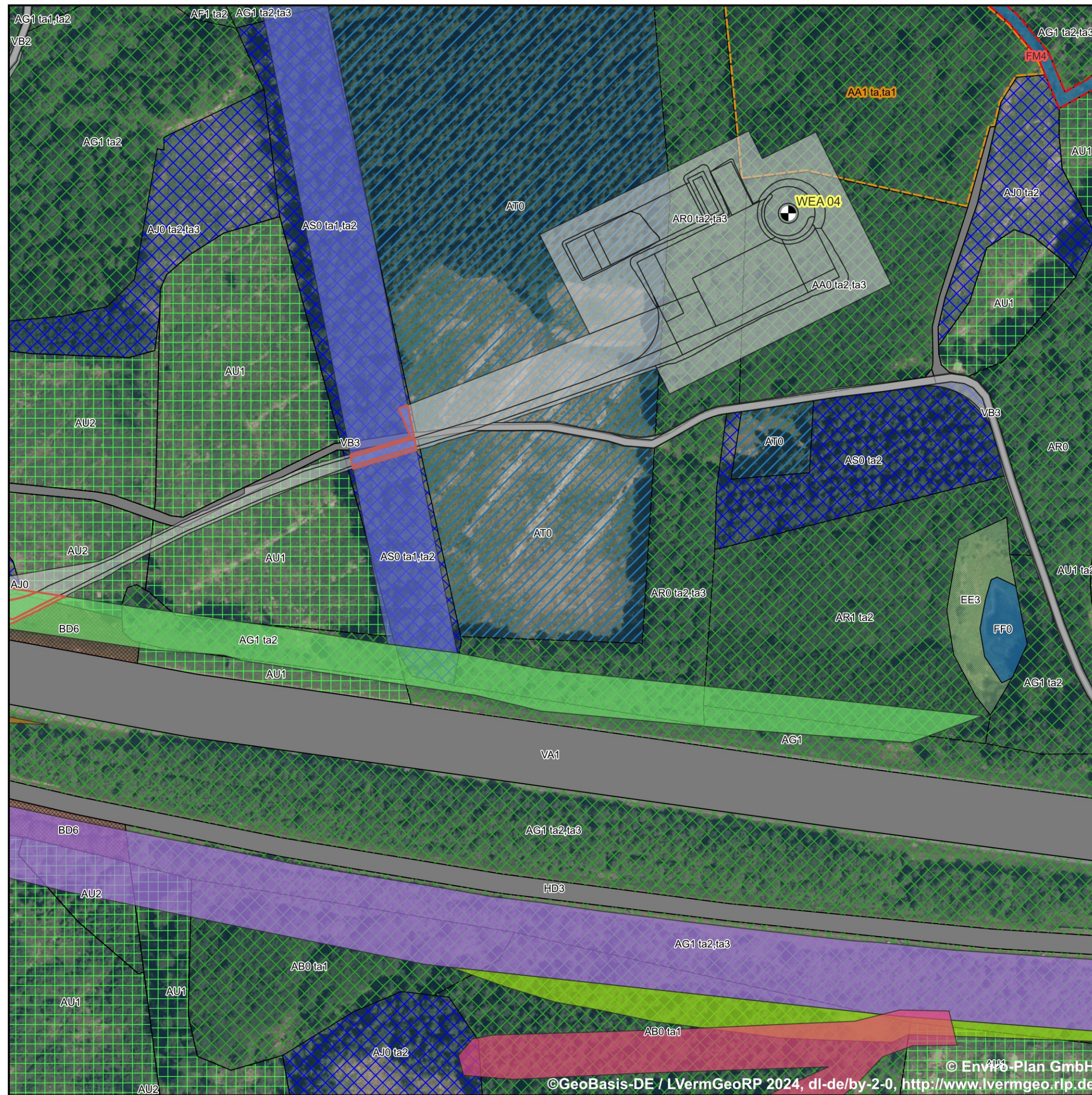

**Legende**

- WEA - Planung
- 500 m - Radius um WEA - Planung
- Biotoptypen**
- Aufforstung, Jungwuchs, Pionierwald
- Gehölze
- Gewässer
- Grünland
- Laubwald
- Nadelwald
- Schlagflur, Windwurffläche
- Verkehrs-, Wirtschaftswege und Plätze
- FFH-Lebensraumtyp (gemäß Kartierung)
- Gesetzlich geschützte Biotope (gemäß LANIS)

**Eingriff**

- Eingriff
- Überschneidungsbereich

**KOM-Flächen**

- KOM-1552641021788
- KOM-1552641021795
- KOM-1552641021796
- KOM-1552641021797
- KOM-1552641021798
- KOM-LBM-E 1-K120-10800

Nach dem Biotopkataster Rheinland-Pfalz Ministerium für Umwelt, Forsten und Verbraucherschutz.

- AA0 Buchenwald
  - AA1 Eichen-Buchenmischwald
  - AB0 Eichenwald
  - AF1 Pappelmischwald
  - AG1 Sonstiger Laubmischwald einheimischer Arten (eine Art dominant)
  - AJ0 Fichtenwald
  - AR0 Ahorn-/Lindenwald
  - AR1 Ahornmischwald
  - AS0 Lärchenwald
  - AT0 Schlagflur
  - AU1 Wald, Jungwuchs
  - AU2 Vorwald, Pionierwald
  - BD6 Baumhecke, ebenerdig
  - EE3 Brachgefallenes Nass- und Feuchtgrünland
  - FF0 Teich
  - FM4 Quellbach
  - HD3 Bahnlinie
  - VA1 Autobahn
  - VB2 Feld-, Wirtschaftsweg, unbefestigt
  - VB3 Land-, forstwirtschaftlicher Weg
- Zusatzcodes
- ta starkes Baumholz (BHD 50 bis 80 cm)
  - ta1 mittleres Baumholz (BHD 38 bis 50 cm)
  - ta2 geringes Baumholz (BHD 14 bis 38 cm)
  - ta3 Stangenholz (BHD 7 bis 14 cm)

50 100 m



Fachbeitrag Naturschutz Windpark A3 – Maischeid				
Betroffenheit KOM-Flächen				
Vattenfall wiwi consult Erneuerbare Energie Südwest GmbH				
Bearbeitet: wgr	Zeichnung: pbr	Maßstab: 1:2.000 /A3	Blatt: 4.04	Datum: 26.09.2024



Enviro-Plan GmbH  
Hauptstraße 34, 55571 Odernheim  
Tel: 06755 2008-0, Fax: -750  
E-Mail: info@enviro-plan.de  
Internet: www.enviro-plan.de

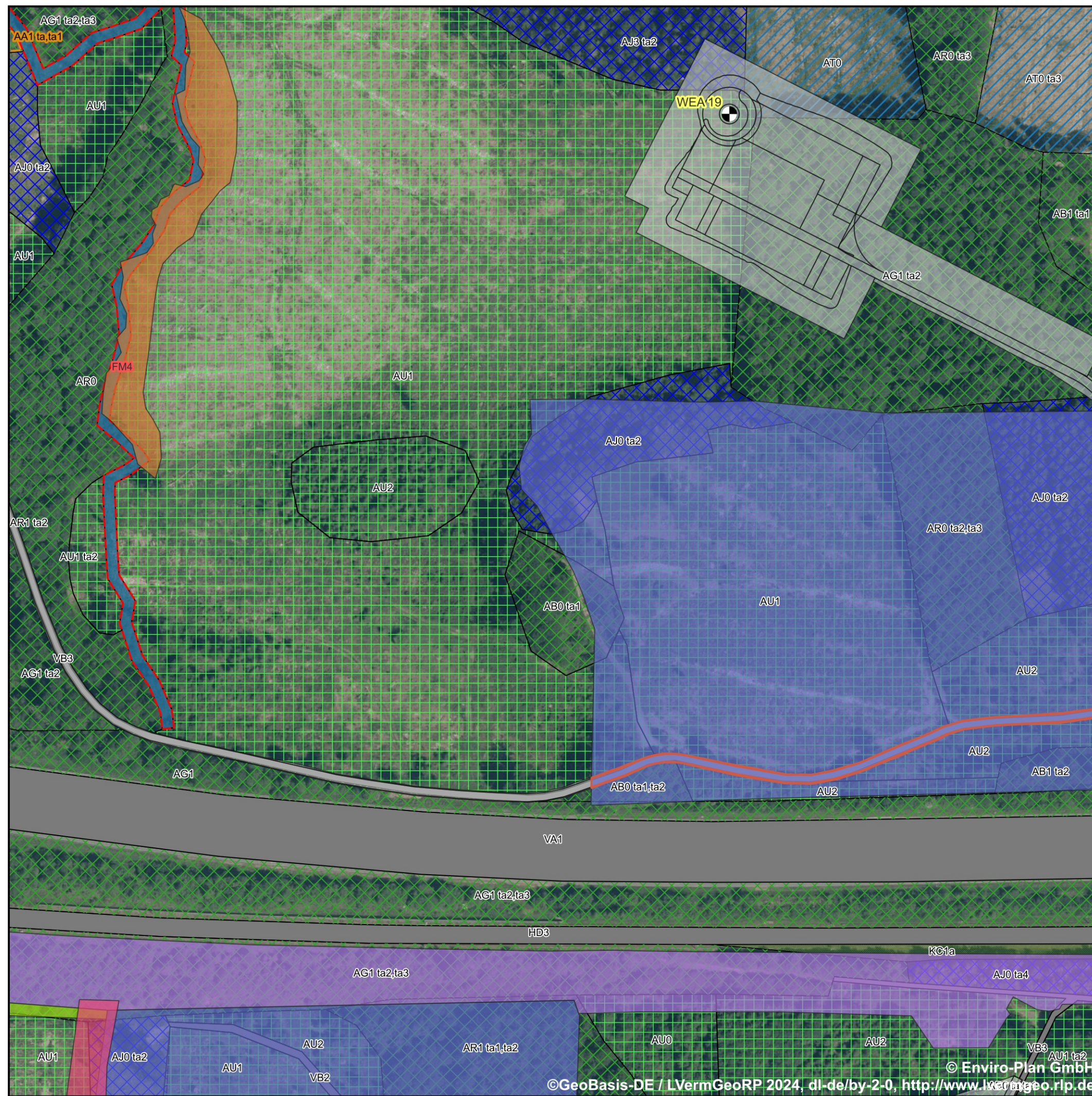

### Legende

- WEA - Planung
- 500 m - Radius um WEA - Planung
- Biooptypen**
- Aufforstung, Jungwuchs, Pionierwald
- Gewässer
- Laubwald
- Nadelwald
- Schlagflur, Windwurffläche
- Verkehrs-, Wirtschaftswege und Plätze
- Saum, Annuellen- bzw. Hochstaudenflur
- FFH-Lebensraumtyp (gemäß Kartierung)
- Gesetzlich geschützte Biotope (gemäß LANIS)
- Eingriff**
- Eingriff
- Überschneidungsbereich
- KOM-Flächen**
- KOM-1552641021788
- KOM-1552641021789
- KOM-1552641021795
- KOM-1552641021798
- KOM-LBM-E 1-K120-10800

Nach dem Biotopkataster Rheinland-Pfalz Ministerium für Umwelt, Forsten und Verbraucherschutz.

- AA0 Buchenwald
  - AA1 Eichen-Buchenmischwald
  - AB0 Eichenwald
  - AB1 Buchen-Eichenmischwald
  - AG1 Sonstiger Laubmischwald einheimischer Arten (eine Art dominant)
  - AJ0 Fichtenwald
  - AJ3 Nadelbaum-Fichtenmischwald
  - AR0 Ahorn-/Lindenwald
  - AR1 Ahornmischwald
  - AT0 Schlagflur
  - AU0 Aufforstung
  - AU1 Wald, Jungwuchs
  - AU2 Vorwald, Pionierwald
  - FM4 Quellbach
  - HD3 Bahnlinie
  - KC1a Fettgrünland-Saum
  - VA1 Autobahn
  - VB2 Feld-, Wirtschaftsweg, unbefestigt
  - VB3 Land-, forstwirtschaftlicher Weg
- Zusatzcodes
- ta starkes Baumholz (BHD 50 bis 80 cm)
  - ta1 mittleres Baumholz (BHD 38 bis 50 cm)
  - ta2 geringes Baumholz (BHD 14 bis 38 cm)
  - ta3 Stangenholz (BHD 7 bis 14 cm)
  - ta4 Dichtung (BHD bis 7 cm)

50 100 m



Fachbeitrag Naturschutz  
Windpark A3 – Maischeid

Betroffenheit KOM-Flächen

Vattenfall wiwi consult Erneuerbare Energie  
Südwest GmbH

Bearbeitet: wgr	Zeichnung: pbr	Maßstab: 1:2.000 /A3	Blatt: 4.05	Datum: 26.09.2024
--------------------	-------------------	-------------------------	----------------	----------------------



Enviro-Plan GmbH  
Hauptstraße 34, 55571 Odernheim  
Tel: 06755 2008-0, Fax: -750  
E-Mail: info@enviro-plan.de  
Internet: www.enviro-plan.de

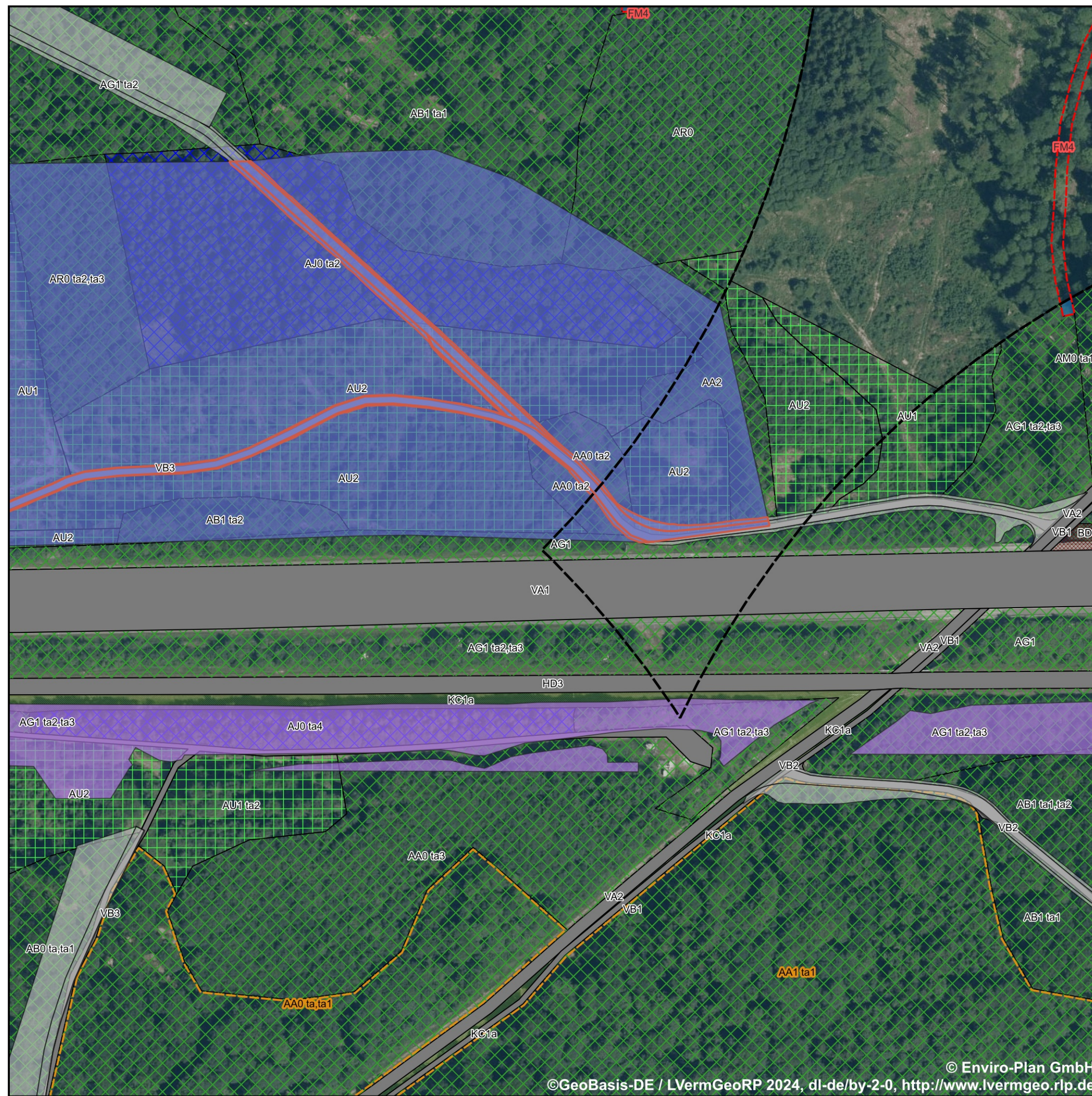

### Legende

- 500 m - Radius um WEA - Planung
- Biotoptypen**
- Aufforstung, Jungwuchs, Pionierwald
- Gehölze
- Gewässer
- Laubwald
- Nadelwald
- Verkehrs-, Wirtschaftswege und Plätze
- Saum, Annuellen- bzw. Hochstaudenflur
- FFH-Lebensraumtyp (gemäß Kartierung)
- Gesetzlich geschützte Biotope (gemäß LANIS)

- Eingriff**
- Eingriff
- Überschneidungsbereich

- KOM-Flächen**
- KOM-1552641021788
- KOM-1552641021795

Nach dem Biotopkataster Rheinland-Pfalz Ministerium für Umwelt, Forsten und Verbraucherschutz.

- AA0 Buchenwald
- AA1 Eichen-Buchenmischwald
- AA2 Buchenmischwald mit einheimischen Laubbaumarten
- AB0 Eichenwald
- AB1 Buchen-Eichenmischwald
- AG1 Sonstiger Laubmischwald einheimischer Arten (eine Art dominant)
- AJ0 Fichtenwald
- AM0 Eschenwald
- AR0 Ahorn-/Lindenwald
- AT0 Schlagflur
- AU1 Wald, Jungwuchs
- AU2 Vorwald, Pionierwald
- BD6 Baumhecke, ebenerdig
- FM4 Quellbach
- HD3 Bahnlinie
- KC1a Fettgrünland-Saum
- VA1 Autobahn
- VA2 Bundes-, Landes-, Kreisstraße
- VB1 Feld-, Wirtschaftsweg, befestigt
- VB2 Feld-, Wirtschaftsweg, unbefestigt
- VB3 Land-, forstwirtschaftlicher Weg

- Zusatzcodes**
- ta starkes Baumholz (BHD 50 bis 80 cm)
- ta1 mittleres Baumholz (BHD 38 bis 50 cm)
- ta2 geringes Baumholz (BHD 14 bis 38 cm)
- ta3 Stangenholz (BHD 7 bis 14 cm)
- ta4 Dickung (BHD bis 7 cm)

50 100 m



Fachbeitrag Naturschutz  
Windpark A3 – Maischeid

Betroffenheit KOM-Flächen

Vattenfall wiwi consult Erneuerbare Energie  
Südwest GmbH

Bearbeitet: wgr	Zeichnung: pbr	Maßstab: 1:2.000 /A3	Blatt: 4.06	Datum: 26.09.2024
--------------------	-------------------	-------------------------	----------------	----------------------



Enviro-Plan GmbH  
Hauptstraße 34, 55571 Odernheim  
Tel: 06755 2008-0, Fax: -750  
E-Mail: info@enviro-plan.de  
Internet: www.enviro-plan.de

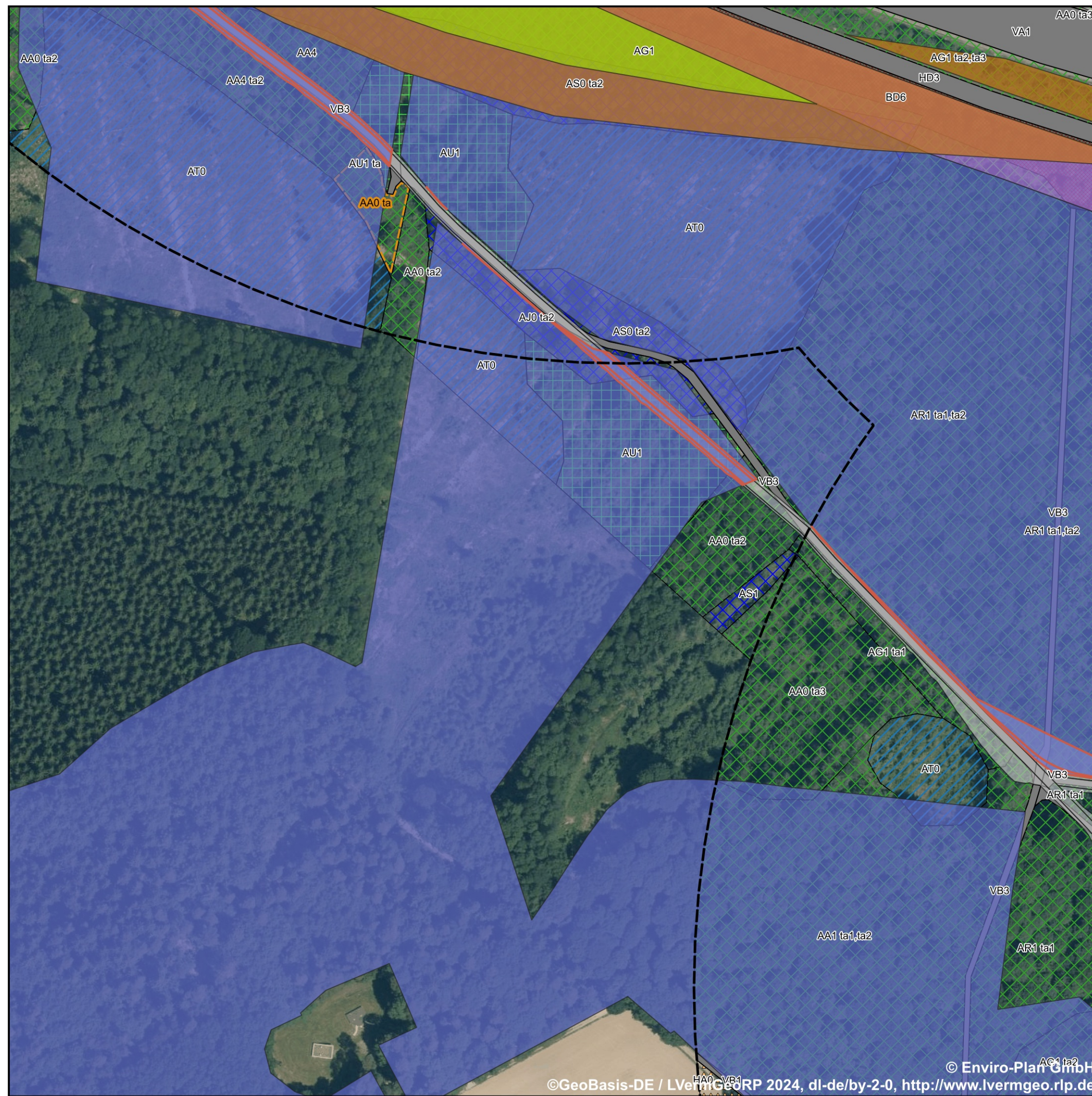

### Legende

500 m - Radius um WEA - Planung

### Biotoptypen

- Acker
- Aufforstung, Jungwuchs, Pionierwald
- Gehölze
- Laubwald
- Nadelwald
- Schlagflur, Windwurffläche
- Verkehrs-, Wirtschaftswege und Plätze
- FFH-Lebensraumtyp (gemäß Kartierung)

### Eingriff

- Eingriff
- Überschneidungsbereich

### KOM-Flächen

- KOM-1552641021788
- KOM-1552641021795
- KOM-1552641021796
- KOM-1552641021798

Nach dem Biotopkataster Rheinland-Pfalz Ministerium für Umwelt, Forsten und Verbraucherschutz.

- AA0 Buchenwald
- AA1 Eichen-Buchenmischwald
- AA4 Nadelbaum-Buchenmischwald
- AG1 Sonstiger Laubmischwald einheimischer Arten (eine Art dominant)
- AJ0 Fichtenwald
- AR1 Ahornmischwald
- AS0 Lärchenwald
- AS1 Laerchenmischwald
- AT0 Schlagflur
- AU1 Wald, Jungwuchs
- BD6 Baumhecke, ebenerdig
- BF3 Einzelbaum
- HA0 Acker
- HD3 Bahnlinie
- VA1 Autobahn
- VB1 Feld-, Wirtschaftsweg, befestigt
- VB3 Land-, forstwirtschaftlicher Weg

- Zusatzcodes
- ta starkes Baumholz (BHD 50 bis 80 cm)
  - ta1 mittleres Baumholz (BHD 38 bis 50 cm)
  - ta2 geringes Baumholz (BHD 14 bis 38 cm)
  - ta3 Stangenholz (BHD 7 bis 14 cm)

50 100 m



Fachbeitrag Naturschutz  
Windpark A3 – Maischeid

Betroffenheit KOM-Flächen

Vattenfall wiwi consult Erneuerbare Energie  
Südwest GmbH

Bearbeitet: wgr	Zeichnung: pbr	Maßstab: 1:2.000 /A3	Blatt: 4.07	Datum: 26.09.2024
--------------------	-------------------	-------------------------	----------------	----------------------



Enviro-Plan GmbH  
Hauptstraße 34, 55571 Odernheim  
Tel: 06755 2008-0, Fax: -750  
E-Mail: info@enviro-plan.de  
Internet: www.enviro-plan.de



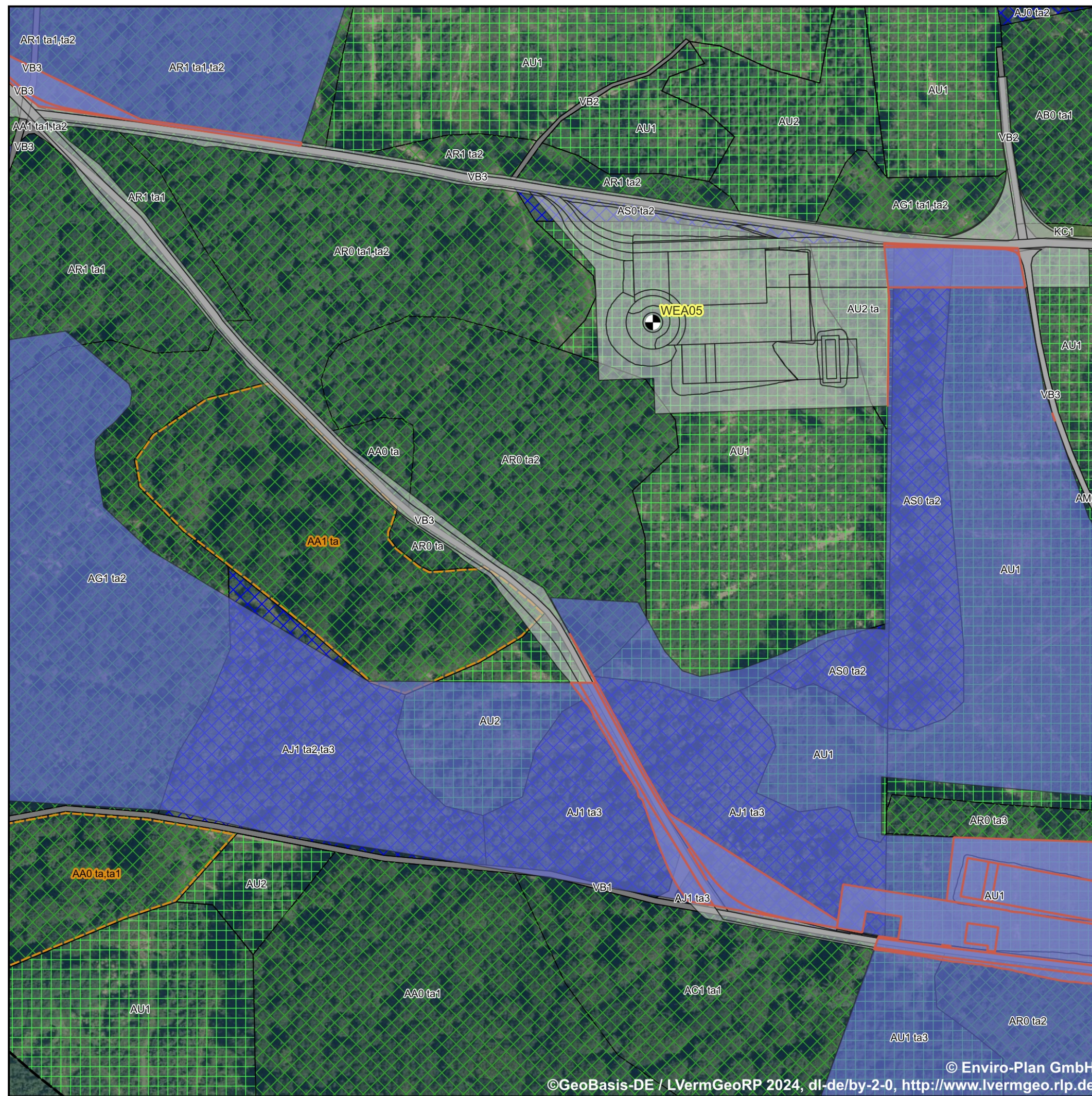

### Legende

- WEA - Planung
- 500 m - Radius um WEA - Planung
- Biotoptypen**
- Aufforstung, Jungwuchs, Pionierwald
- Laubwald
- Nadelwald
- Verkehrs-, Wirtschaftswege und Plätze
- Saum, Annuellen- bzw. Hochstaudenflur
- FFH-Lebensraumtyp (gemäß Kartierung)
- Eingriff**
- Eingriff
- Überschneidungsbereich
- KOM-Flächen**
- KOM-1552641021788

Nach dem Biotopkataster Rheinland-Pfalz Ministerium für Umwelt, Forsten und Verbraucherschutz.

- AA0 Buchenwald
  - AA1 Eichen-Buchenschwalm
  - AB0 Eichenwald
  - AC1 Erlenmischwald mit einheimischen Laubbaumarten
  - AG1 Sonstiger Laubmischwald einheimischer Arten (eine Art dominant)
  - AJ0 Fichtenwald
  - AJ1 Fichtenmischwald mit einheimischen Laubbaumarten
  - AM0 Eschenwald
  - AR0 Ahorn-/Lindenwald
  - AR1 Ahornmischwald
  - AS0 Lärchenwald
  - AT0 Schlagflur
  - AU1 Wald, Jungwuchs
  - AU2 Vorwald, Pionierwald
  - BF3 Einzelbaum
  - KC1 Saumstreifen des Dauergrünlandes, Weidezaununterwuchs
  - VB1 Feld-, Wirtschaftsweg, befestigt
  - VB2 Feld-, Wirtschaftsweg, unbefestigt
  - VB3 Land-, forstwirtschaftlicher Weg
- Zusatzcodes
- ta starkes Baumholz (BHD 50 bis 80 cm)
  - ta1 mittleres Baumholz (BHD 38 bis 50 cm)
  - ta2 geringes Baumholz (BHD 14 bis 38 cm)
  - ta3 Stangenholz (BHD 7 bis 14 cm)

50 100 m



Fachbeitrag Naturschutz  
Windpark A3 – Maischeid

Betroffenheit KOM-Flächen

Vattenfall wiwi consult Erneuerbare Energie  
Südwest GmbH

Bearbeitet: wgr	Zeichnung: pbr	Maßstab: 1:2.000 /A3	Blatt: 4.08	Datum: 26.09.2024
--------------------	-------------------	-------------------------	----------------	----------------------



Enviro-Plan GmbH  
Hauptstraße 34, 55571 Odernheim  
Tel: 06755 2008-0, Fax: -750  
E-Mail: info@enviro-plan.de  
Internet: www.enviro-plan.de



### Legende

- WEA - Planung
- 500 m - Radius um WEA - Planung
- Biootypen**
- Aufforstung, Jungwuchs, Pionierwald
- Laubwald
- Nadelwald
- Verkehrs-, Wirtschaftswege und Plätze
- Saum, Annuellen- bzw. Hochstaudenflur
- FFH-Lebensraumtyp (gemäß Kartierung)
- Eingriff**
- Eingriff
- Überschneidungsbereich
- KOM-Flächen**
- KOM-1552641021788
- KOM-LBM-E 1-K120-10800

Nach dem Biotopkataster Rheinland-Pfalz Ministerium für Umwelt, Forsten und Verbraucherschutz.

- AA0 Buchenwald
- AA2 Buchenmischwald mit einheimischen Laubbaumarten
- AB0 Eichenwald
- AD0 Birkenwald
- AG1 Sonstiger Laubmischwald einheimischer Arten (eine Art dominant)
- AJ0 Fichtenwald
- AJ1 Fichtenmischwald mit einheimischen Laubbaumarten
- AM0 Eschenwald
- AM1 Eschenmischwald
- AR0 Ahorn-/Lindenwald
- AR1 Ahornmischwald
- AR2 Ahorn-Schlucht- bzw. Hangschuttwald
- AU1 Wald, Jungwuchs
- AU2 Vorwald, Pionierwald
- KC1 Saumstreifen des Dauergrünlandes, Weidezaununterwuchs
- VB1 Feld-, Wirtschaftsweg, befestigt
- VB2 Feld-, Wirtschaftsweg, unbefestigt
- VB3 Land-, forstwirtschaftlicher Weg

- Zusatzcodes
- ta starkes Baumholz (BHD 50 bis 80 cm)
  - ta1 mittleres Baumholz (BHD 38 bis 50 cm)
  - ta2 geringes Baumholz (BHD 14 bis 38 cm)
  - ta3 Stangenholz (BHD 7 bis 14 cm)

50 100 m



Fachbeitrag Naturschutz Windpark A3 – Maischeid				
Betroffenheit KOM-Flächen				
Vattenfall wiwi consult Erneuerbare Energie Südwest GmbH				
Bearbeitet: wgr	Zeichnung: pbr	Maßstab: 1:2.000 /A3	Blatt: 4.09	Datum: 26.09.2024



Enviro-Plan GmbH  
 Hauptstraße 34, 55571 Odernheim  
 Tel: 06755 2008-0, Fax: -750  
 E-Mail: info@enviro-plan.de  
 Internet: www.enviro-plan.de

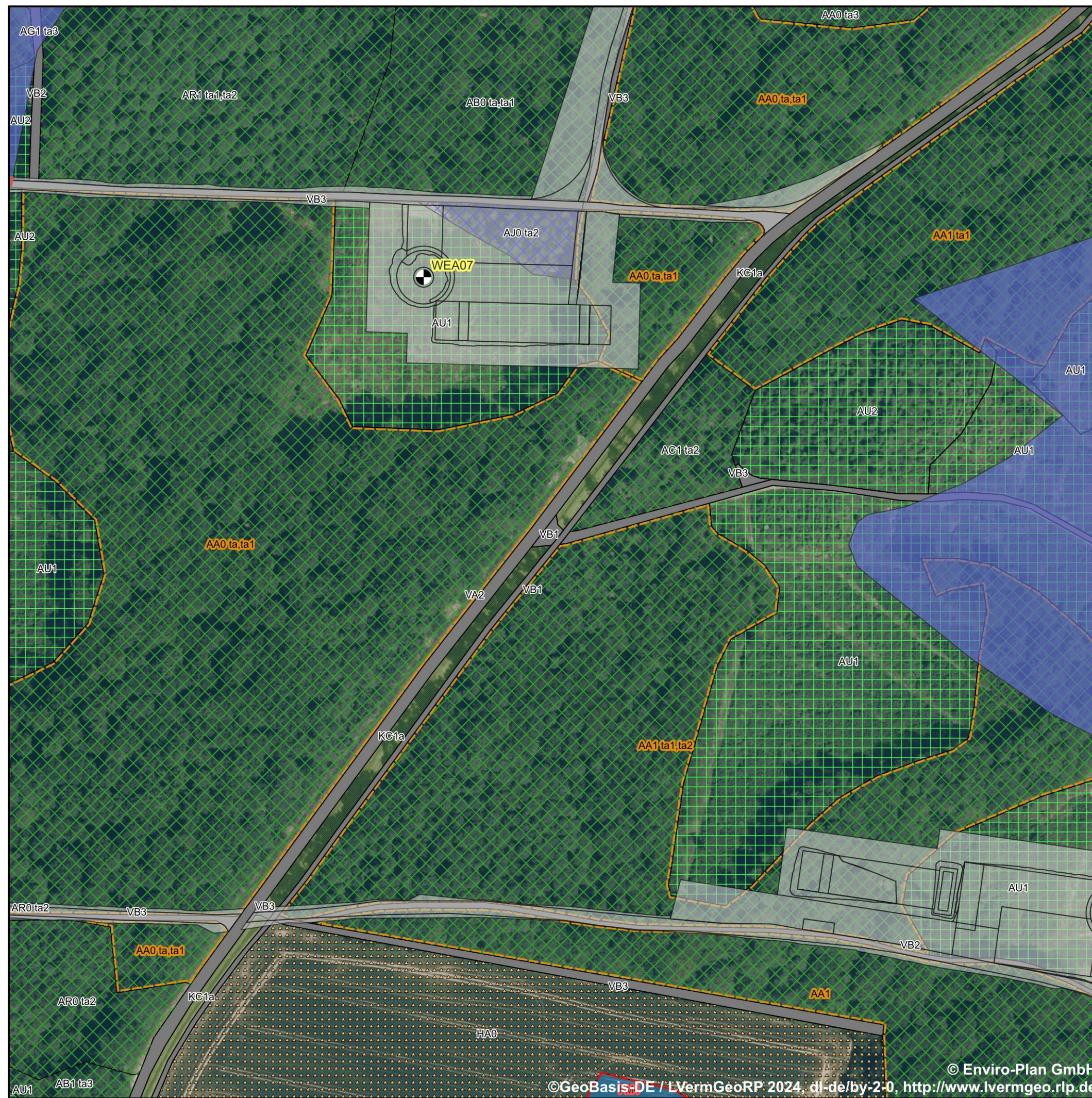

**Legende**

- WEA - Planung
- 500 m - Radius um WEA - Planung
- Biotoptypen**
- Acker
- Aufforstung, Jungwuchs, Pionierwald
- Gewässer
- Laubwald
- Nadelwald
- Verkehrs-, Wirtschaftswege und Plätze
- Saum, Annuellen- bzw. Hochstaudenflur
- FFH-Lebensraumtyp (gemäß Kartierung)
- Gesetzlich geschützte Biotope (gemäß LANIS)
- Eingriff**
- Eingriff
- Überschneidungsbereich
- KOM-Flächen**
- KOM-1552641021788

Nach dem Biotopkataster Rheinland-Pfalz Ministerium für Umwelt, Forsten und Verbraucherschutz.

- AA0 Buchenwald
  - AA1 Eichen-Buchenmischwald
  - AB0 Eichenwald
  - AB1 Buchen-Eichenmischwald
  - AC1 Erlenmischwald mit einheimischen Laubbaumarten
  - AG1 Sonstiger Laubmischwald einheimischer Arten (eine Art dominant)
  - AJ0 Fichtenwald
  - AR0 Ahorn-/Lindenwald
  - AR1 Ahornmischwald
  - AT0 Schlagflur
  - AU1 Wald, Jungwuchs
  - AU2 Vorwald, Pionierwald
  - FM4 Quellbach
  - HA0 Acker
  - KC1a Fettgrünland-Saum
  - VA2 Bundes-, Landes-, Kreisstraße
  - VB1 Feld-, Wirtschaftsweg, befestigt
  - VB2 Feld-, Wirtschaftsweg, unbefestigt
  - VB3 Land-, forstwirtschaftlicher Weg
- Zusatzcodes
- ta starkes Baumholz (BHD 50 bis 80 cm)
  - ta1 mittleres Baumholz (BHD 38 bis 50 cm)
  - ta2 geringes Baumholz (BHD 14 bis 38 cm)
  - ta3 Stangenholz (BHD 7 bis 14 cm)

50 100 m



Fachbeitrag Naturschutz Windpark A3 – Maischeid				
Betroffenheit KOM-Flächen				
Vattenfall wiwi consult Erneuerbare Energie Südwest GmbH				
Bearbeitet: wgr	Zeichnung: pbr	Maßstab: 1:2.000 /A3	Blatt: 4.10	Datum: 26.09.2024



Enviro-Plan GmbH  
Hauptstraße 34, 55571 Odernheim  
Tel: 06755 2008-0, Fax: -750  
E-Mail: info@enviro-plan.de  
Internet: www.enviro-plan.de



**Legende**

- WEA - Planung
- 500 m - Radius um WEA - Planung
- Biotoptypen**
- Acker
- Aufforstung, Jungwuchs, Pionierwald
- Gehölze
- Gewässer
- Grünland
- Laubwald
- Nadelwald
- Verkehrs-, Wirtschaftswege und Plätze
- FFH-Lebensraumtyp (gemäß Kartierung)
- Eingriff**
- Eingriff
- Überschneidungsbereich
- KOM-Flächen**
- KOM-1345478516961
- KOM-1552641021788
- KOM-1552641021791

Nach dem Biotopkataster Rheinland-Pfalz Ministerium für Umwelt, Forsten und Verbraucherschutz.

- AA1 Eichen-Buchenmischwald
  - AB0 Eichenwald
  - AC5 Bachbegleitender Erlenwald
  - AG1 Sonstiger Laubmischwald einheimischer Arten (eine Art dominant)
  - AJ0 Fichtenwald
  - AJ1 Fichtenmischwald mit einheimischen Laubbaumarten
  - AR0 Ahorn-/Lindenwald
  - AS0 Lärchenwald
  - AU1 Wald, Jungwuchs
  - AU2 Vorwald, Pionierwald
  - BA1 Feldgehölz aus einheimischen Baumarten
  - BF2 Baumgruppe
  - EA1 Fettwiese, Flachlandausbildung (Glatthaferwiese)
  - EC1 Nass- und Feuchtwiese
  - EC2 Nass- und Feuchtweide
  - FM4 Quellbach
  - FM5 Tieflandbach
  - HA0 Acker
  - VB2 Feld-, Wirtschaftsweg, unbefestigt
  - VB3 Land-, forstwirtschaftlicher Weg
- Zusatzcodes
- ta1 mittleres Baumholz (BHD 38 bis 50 cm)
  - ta2 geringes Baumholz (BHD 14 bis 38 cm)
  - ta3 Stangenholz (BHD 7 bis 14 cm)

50 100 m



Fachbeitrag Naturschutz Windpark A3 – Maischeid				
Betroffenheit KOM-Flächen				
Vattenfall wiwi consult Erneuerbare Energie Südwest GmbH				
Bearbeitet: wgr	Zeichnung: pbr	Maßstab: 1:2.000 /A3	Blatt: 4.11	Datum: 26.09.2024



Enviro-Plan GmbH  
Hauptstraße 34, 55571 Odernheim  
Tel: 06755 2008-0, Fax: -750  
E-Mail: info@enviro-plan.de  
Internet: www.enviro-plan.de

© Enviro-Plan GmbH

©GeoBasis-DE / LVermGeoRP 2024, dl-de/by-2-0, <http://www.lvermgeo.rlp.de>

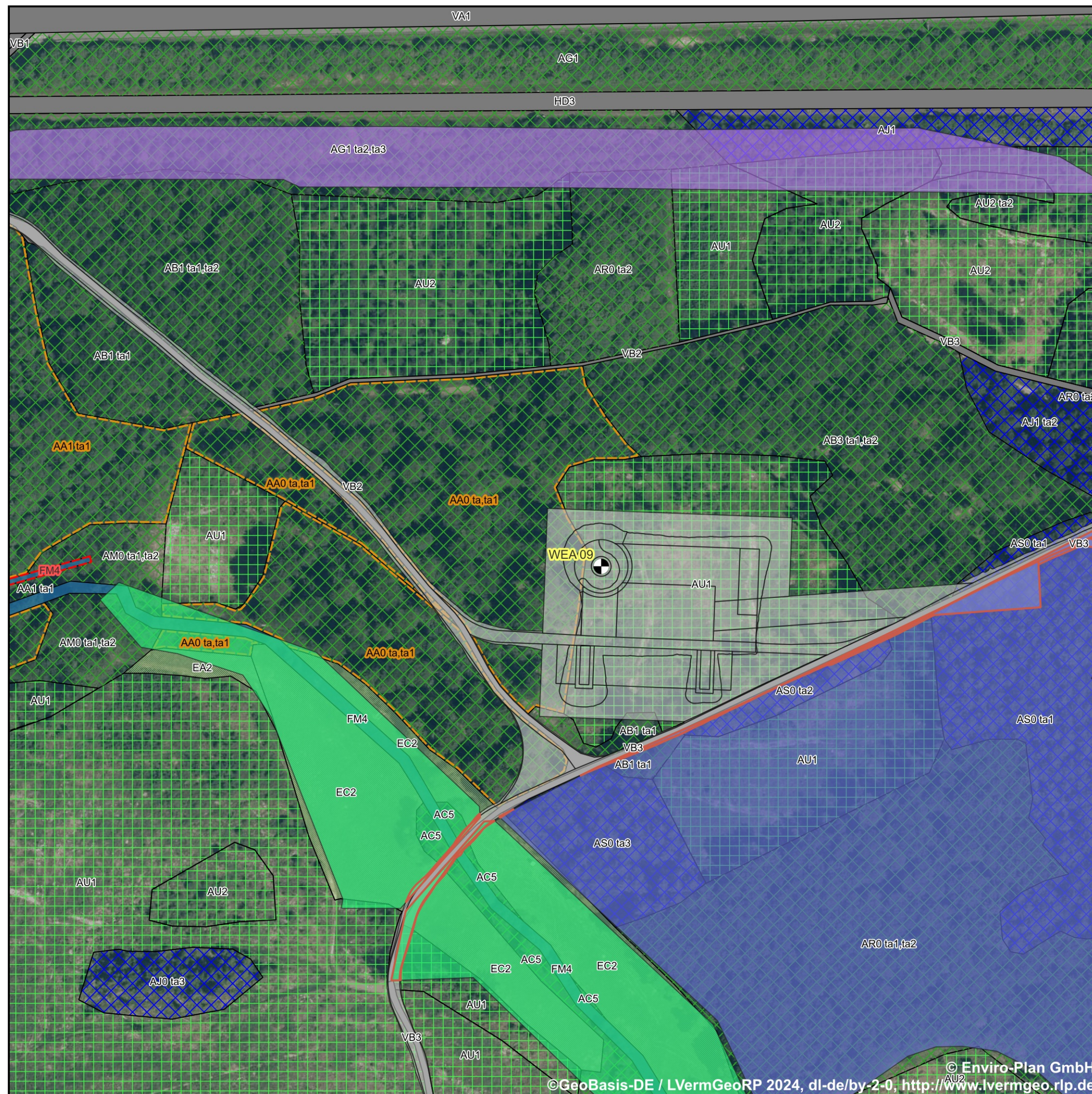

**Legende**

- WEA - Planung
- 500 m - Radius um WEA - Planung
- Biotoptypen**
- Aufforstung, Jungwuchs, Pionierwald
- Gewässer
- Grünland
- Laubwald
- Nadelwald
- Verkehrs-, Wirtschaftswege und Plätze
- FFH-Lebensraumtyp (gemäß Kartierung)
- Gesetzlich geschützte Biotope (gemäß LANIS)
- Eingriff**
- Eingriff
- Überschneidungsbereich
- KOM-Flächen**
- KOM-1552641021788
- KOM-1552641021791
- KOM-1552641021795

Nach dem Biotopkataster Rheinland-Pfalz Ministerium für Umwelt, Forsten und Verbraucherschutz.

- AA0 Buchenwald
  - AA1 Eichen-Buchenmischwald
  - AB1 Buchen-Eichenmischwald
  - AB3 Eichenmischwald mit einheimischen Laubbaumarten
  - AC5 Bachbegleitender Erlenwald
  - AG1 Sonstiger Laubmischwald einheimischer Arten (eine Art dominant)
  - AJ0 Fichtenwald
  - AJ1 Fichtenmischwald mit einheimischen Laubbaumarten
  - AM0 Eschenwald
  - AR0 Ahorn-/Lindenwald
  - AS0 Lärchenwald
  - AT0 Schlagflur
  - AU1 Wald, Jungwuchs
  - AU2 Vorwald, Pionierwald
  - EA2 Fettwiese, Mittelgebirgsausbildung (Goldhaferwiese)
  - EC2 Nass- und Feuchtweide
  - FM4 Quellbach
  - HD3 Bahnlinie
  - VA1 Autobahn
  - VA2 Bundes-, Landes-, Kreisstraße
  - VB1 Feld-, Wirtschaftsweg, befestigt
  - VB2 Feld-, Wirtschaftsweg, unbefestigt
  - VB3 Land-, forstwirtschaftlicher Weg
  - WA3 Hochsitz
- Zusatzcodes
- ta starkes Baumholz (BHD 50 bis 80 cm)
  - ta1 mittleres Baumholz (BHD 38 bis 50 cm)
  - ta2 geringes Baumholz (BHD 14 bis 38 cm)
  - ta3 Stangenholz (BHD 7 bis 14 cm)

50 100 m



Fachbeitrag Naturschutz Windpark A3 – Maischeid				
Betroffenheit KOM-Flächen				
Vattenfall wiwi consult Erneuerbare Energie Südwest GmbH				
Bearbeitet: wgr	Zeichnung: pbr	Maßstab: 1:2.000 /A3	Blatt: 4.12	Datum: 26.09.2024



Enviro-Plan GmbH  
Hauptstraße 34, 55571 Odernheim  
Tel: 06755 2008-0, Fax: -750  
E-Mail: info@enviro-plan.de  
Internet: www.enviro-plan.de

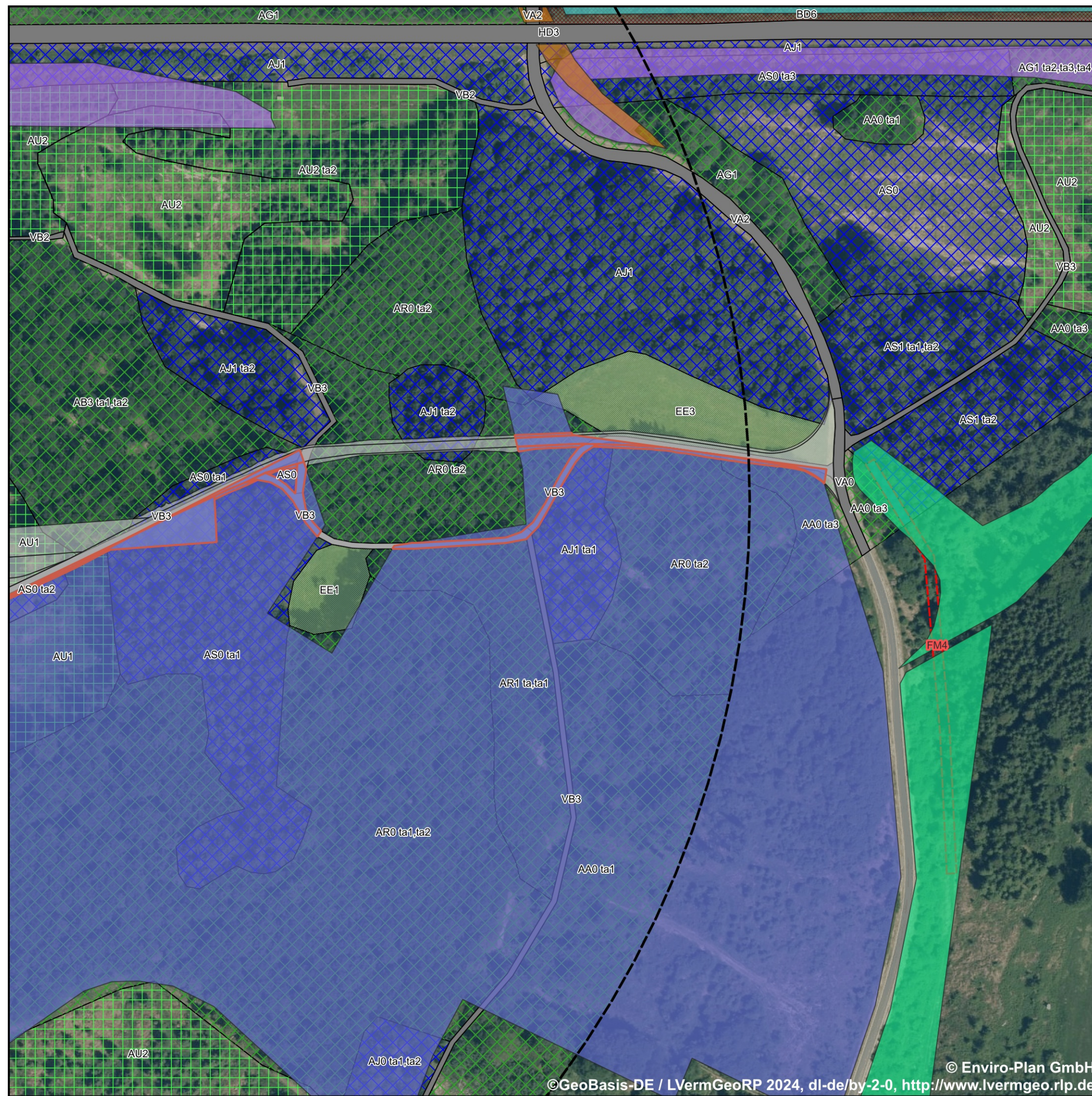

### Legende

500 m - Radius um WEA - Planung

### Biotoptypen

- Aufforstung, Jungwuchs, Pionierwald
- Gehölze
- Gewässer
- Grünland
- Laubwald
- Nadelwald
- Verkehrs-, Wirtschaftswege und Plätze
- Gesetzlich geschützte Biotope (gemäß LANIS)

### Eingriff

- Eingriff
- Überschneidungsbereich

### KOM-Flächen

- KOM-1552641021788
- KOM-1552641021790
- KOM-1552641021793
- KOM-1552641021795
- KOM-1552641021796

Nach dem Biotopkataster Rheinland-Pfalz Ministerium für Umwelt, Forsten und Verbraucherschutz.

- AA0 Buchenwald
- AB3 Eichenmischwald mit einheimischen Laubbaumarten
- AG1 Sonstiger Laubmischwald einheimischer Arten (eine Art dominant)
- AJ0 Fichtenwald
- AJ1 Fichtenmischwald mit einheimischen Laubbaumarten
- AR0 Ahorn-/Lindenwald
- AR1 Ahornmischwald
- AS0 Lärchenwald
- AS1 Laerchenmischwald
- AT0 Schlagflur
- AU1 Wald, Jungwuchs
- AU2 Vorwald, Pionierwald
- BD6 Baumhecke, ebenerdig
- BF3 Einzelbaum
- EE1 Brachgefallene Fettwiese
- EE3 Brachgefallenes Nass- und Feuchtgrünland
- FM4 Quellbach
- HD3 Bahnlinie
- VA0 Verkehrsstraßen
- VA2 Bundes-, Landes-, Kreisstraße
- VB2 Feld-, Wirtschaftsweg, unbefestigt
- VB3 Land-, forstwirtschaftlicher Weg

- Zusatzcodes
- ta starkes Baumholz (BHD 50 bis 80 cm)
  - ta1 mittleres Baumholz (BHD 38 bis 50 cm)
  - ta2 geringes Baumholz (BHD 14 bis 38 cm)
  - ta3 Stangenholz (BHD 7 bis 14 cm)
  - ta4 Dichtung (BHD bis 7 cm)

50 100 m



Fachbeitrag Naturschutz  
Windpark A3 – Maischeid

Betroffenheit KOM-Flächen

Vattenfall wiwi consult Erneuerbare Energie  
Südwest GmbH

Bearbeitet: wgr	Zeichnung: pbr	Maßstab: 1:2.000 /A3	Blatt: 4.13	Datum: 26.09.2024
--------------------	-------------------	-------------------------	----------------	----------------------



Enviro-Plan GmbH  
Hauptstraße 34, 55571 Odernheim  
Tel: 06755 2008-0, Fax: -750  
E-Mail: info@enviro-plan.de  
Internet: www.enviro-plan.de