

Aldenhoven
Flur 34

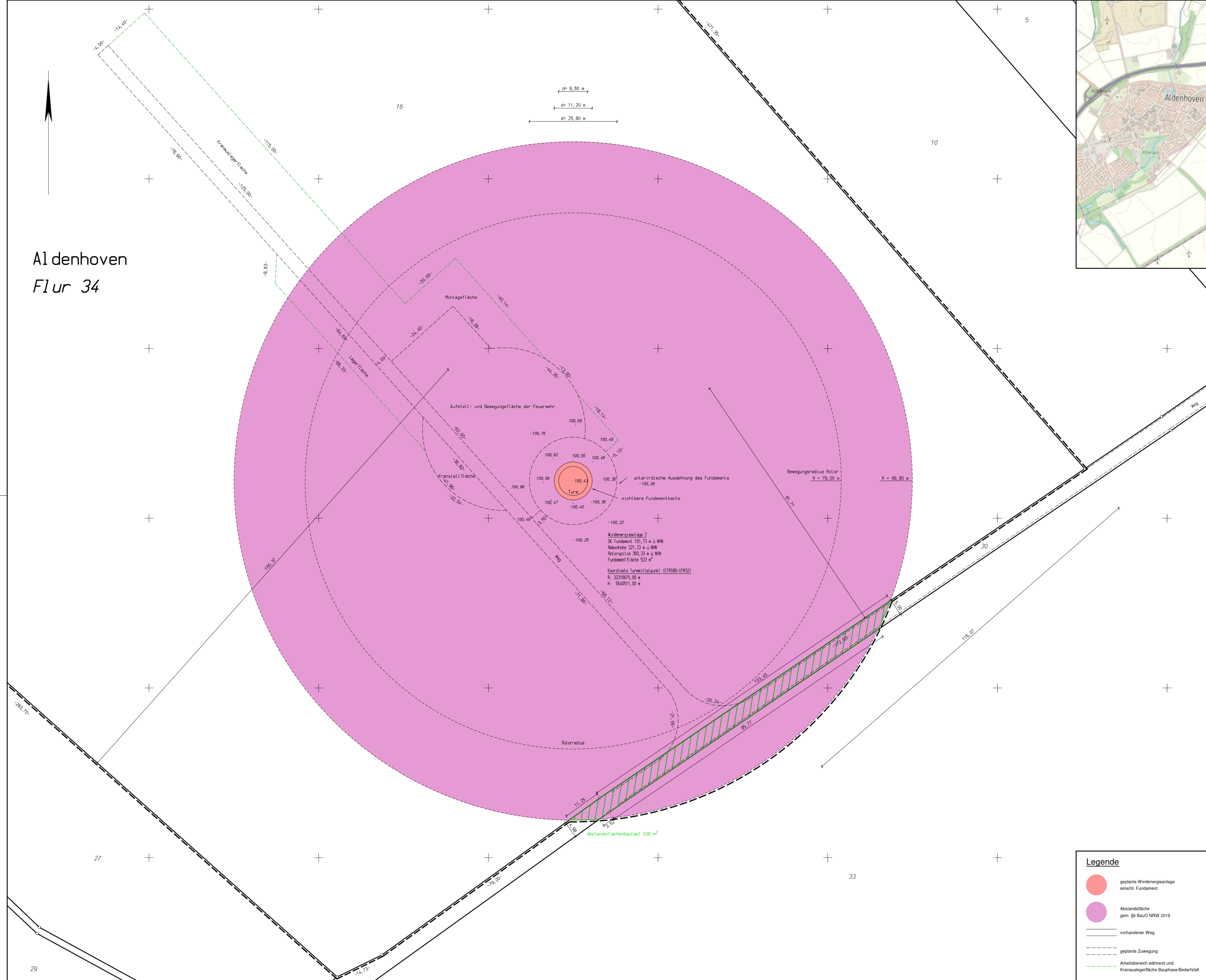

Dipl.-Ing. Carsten Löffler
Öffentlich bestellter Vermessungsingenieur
Hirzenrot 13, 52076 Aachen
Telefon: 02408 - 1606
Fax: 02408 - 6164
E-Mail: info@vermessung-loeffler.de

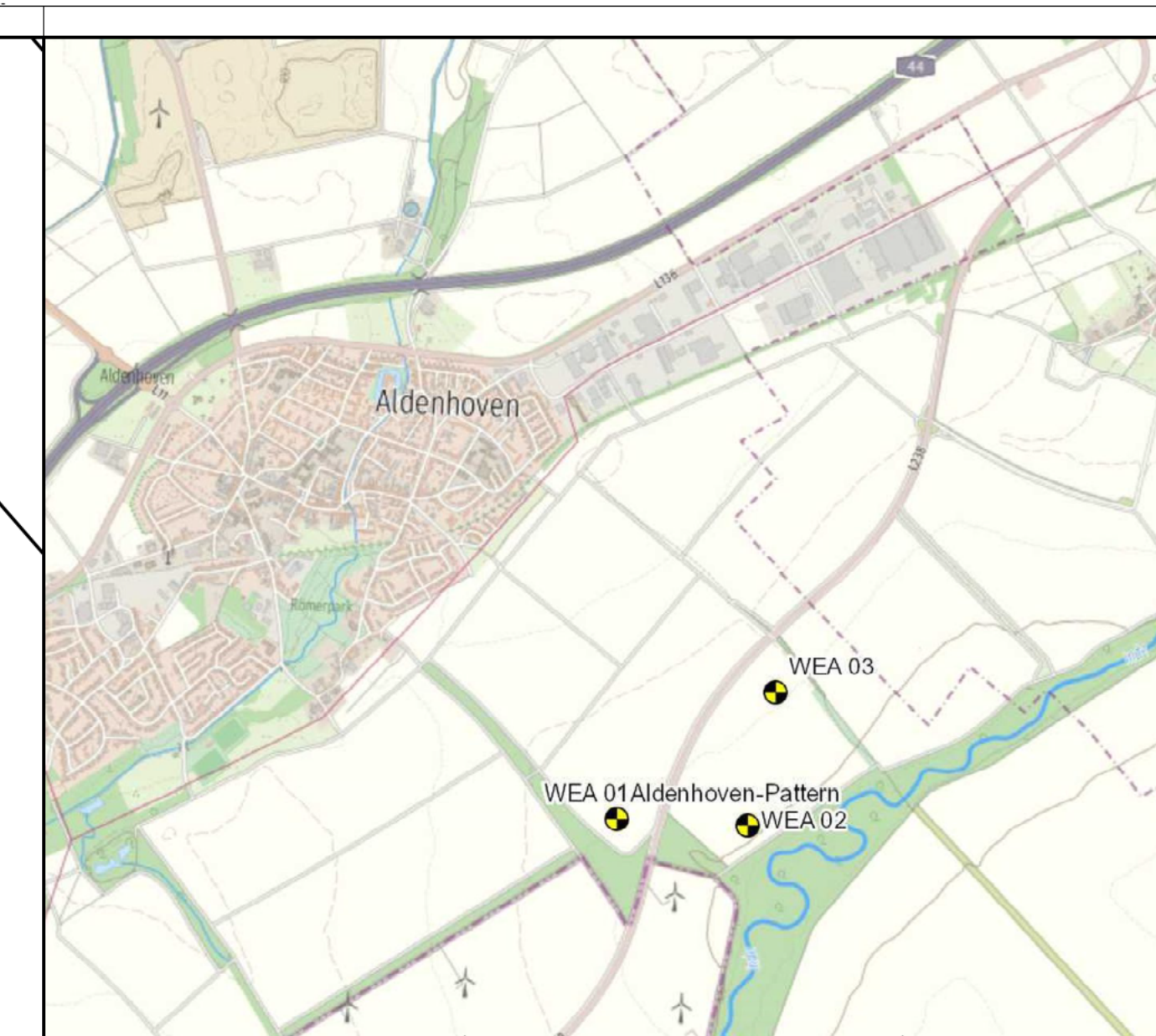

Amtlicher Lageplan
Maßstab 1:500
Eintragung einer Abstandsflächenbaulast
Lage und Vorhaben:
Aldenhoven-Pattern
Errichtung einer Windenergieanlage (WEA 2)
Bebauungsplan-Nr.: nicht vorhanden

begünstigtes Grundstück:
Gemarkung: Aldenhoven
Flur: 34
Flurstück(e): 16
Grundbuchblatt: [redacted]
Eigentümer: [redacted]

belastetes Grundstück:
Gemarkung: Aldenhoven
Flur: 34
Flurstück(e): 30
Grundbuchblatt: [redacted]
Eigentümer: [redacted]

- Legende**
- geplante Windenergieanlage einschl. Fundament
 - Abstandsfläche gem. §6 BauO NRW 2018
 - vorhandener Weg
 - - - geplante Zuwegung
 - - - - - Arbeitsbereich während und Kranauslegerfläche Bauphase/Bedarfsfall

Der Lageplan wurde aufgrund amtlicher Unterlagen und eigener örtlicher Aufnahmen hergestellt. Evtl. weitere vorhandene unterirdische Anlagen und Leitungen sind nicht erfasst und nicht dargestellt worden.
Aachen, den 03.03.2021