

Aldenhoven  
Flur 34

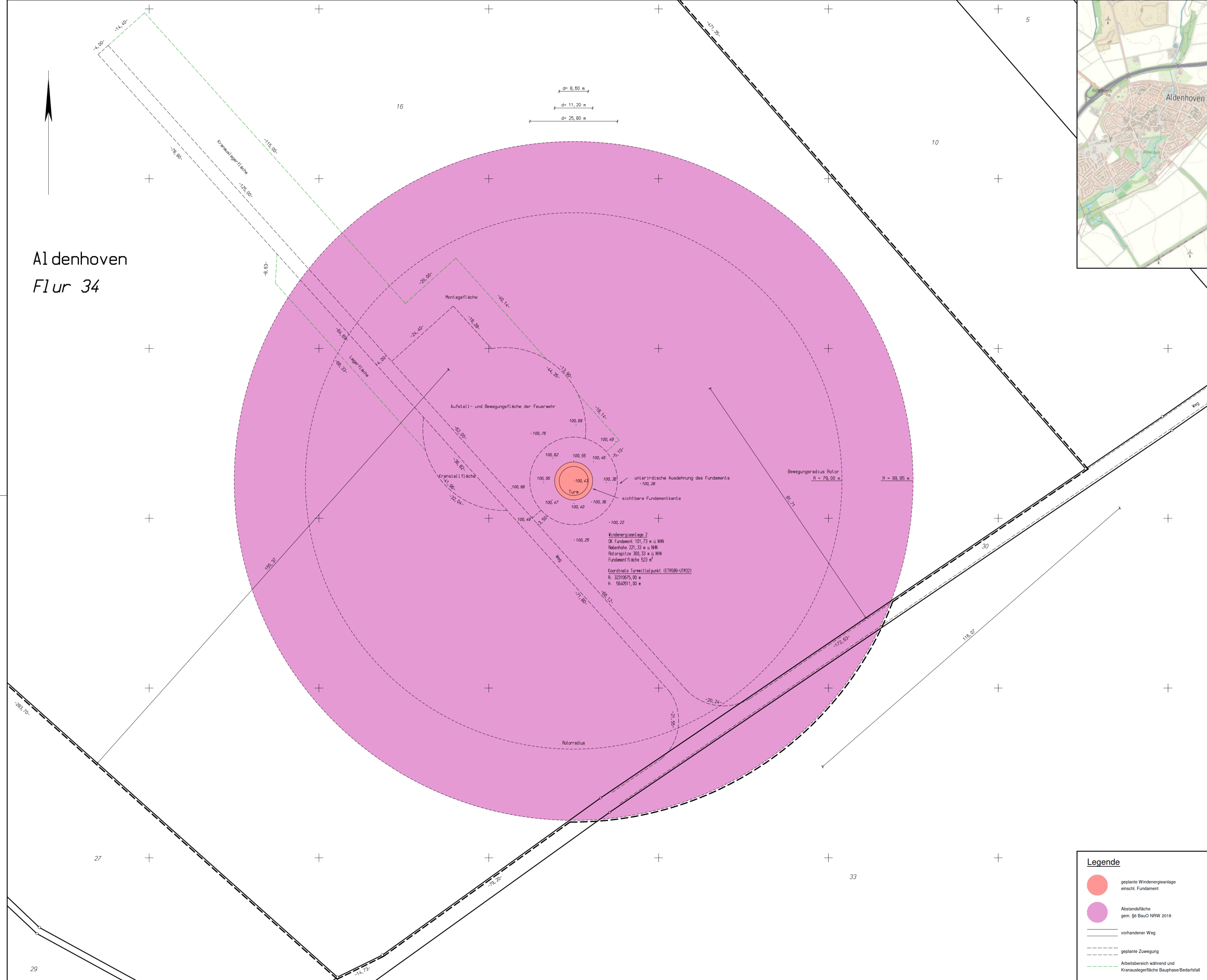
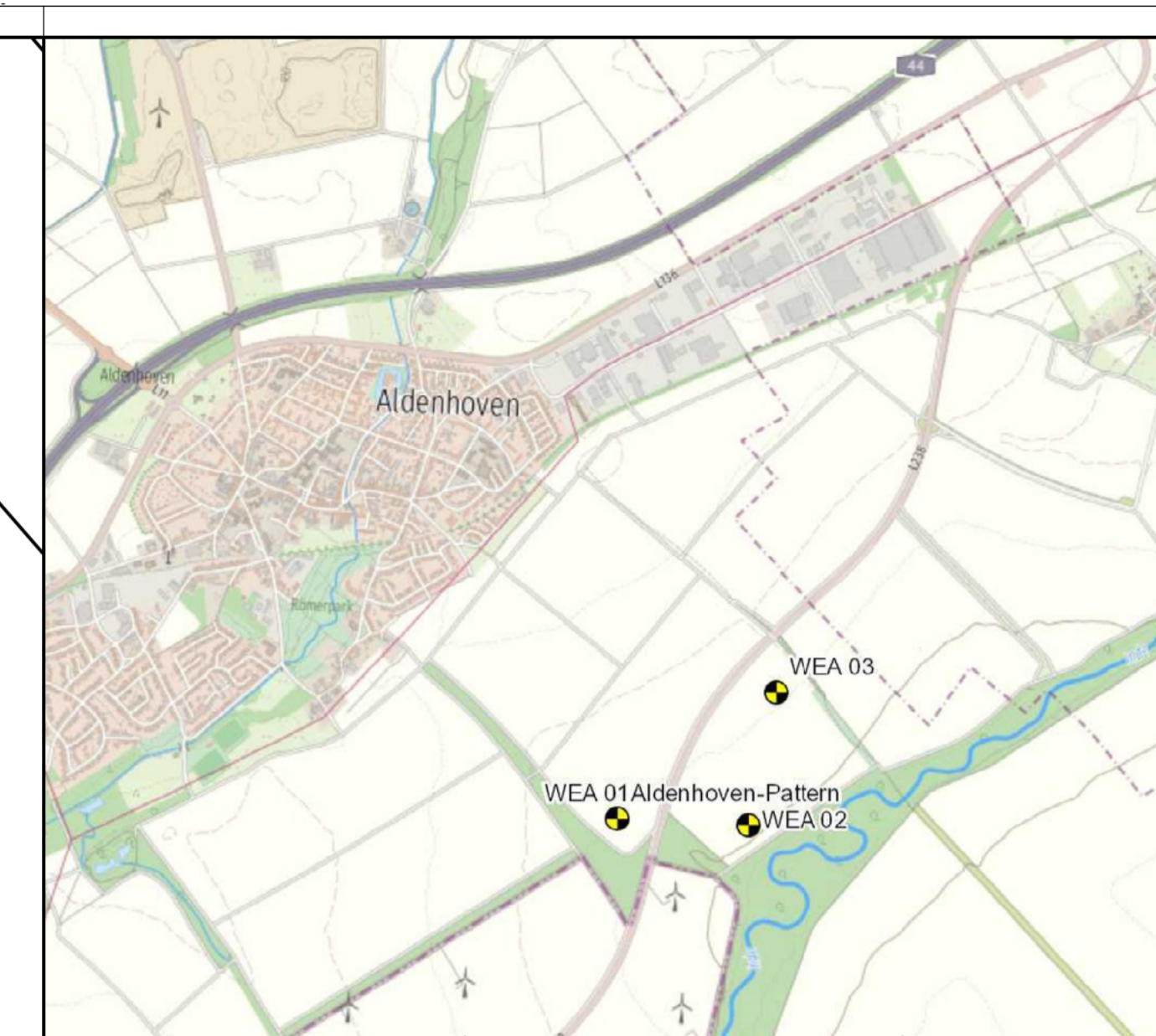

**Windenergieanlage 2**  
 DK Fundament: 101,73 m ü. NN  
 Nebenhöhe: 221,33 m ü. NN  
 Rotorspitze: 300,33 m ü. NN  
 Fundamentfläche: 523 m<sup>2</sup>  
 Koordinate Turmmitelpunkt (ETRS89-UTM32)  
 X: 32210675,00 m  
 Y: 5640511,00 m

Dipl.-Ing. Carsten Löffler  
 Öffentlich bestellter Vermessungsingenieur  
 Hirzenrot 13, 52076 Aachen  
 Telefon: 02408 - 1606  
 Fax: 02408 - 6164  
 E-Mail: info@vermessung-oeffler.de

**Lage- und Höhenplan**  
 Maßstab 1:500  
 zum Bauantrag

Vorhaben: Errichtung einer Windenergieanlage (WEA 2) Aldenhoven-Pattern

Bauherr: juwi AG  
 Energie-Allee 1, 55286 Wörrstadt

Planung/Entwurf: juwi AG  
 Energie-Allee 1, 55286 Wörrstadt  
 Tel. 06732-9657-0

Gemarkung: Aldenhoven Flur: 34

Flurstück	Fläche	Grundbuch Blatt	Eigentümer (gem. ALKIS)
16	[Bar]	[Bar]	[Bar]
30	[Bar]	[Bar]	[Bar]
33	[Bar]	[Bar]	[Bar]

**Art und Maß der baulichen Nutzung**  
 Bebauungsplan-Nr.: nicht vorhanden  
 Abstandliche T (gem. §6 Abs. 10 BauO NRW, gemessene Geländehöhen)  
 T = (221,33 m - 100,43 m) x 0,5 = 99,95 m  
 Entfernung zur nächsten Windenergieanlage (WEA 1): 465 m

200,00 = gemessene Geländehöhen  
 [200,00] = geplante Geländehöhen

Die Lage ist im UTM-Gitter dargestellt (ETRS89)!  
 Die Höhenangaben beziehen sich auf NNH (DHN 2016)!

**Legende**

- geplante Windenergieanlage einschl. Fundament
- Abstandfläche gem. §6 BauO NRW 2018
- vorhandener Weg
- - - geplante Zuwegung
- - - - - Arbeitsbereich während und Kranauslegerfläche Bauphase/Bedarfsfall

Aktualität: Ausgabe vom 03.03.2021

Den Inhalt des Lageplanes habe ich zur Kenntnis genommen. Mit dem Bauvorhaben bin ich einverstanden.

Bauherr: \_\_\_\_\_ den \_\_\_\_\_

Architekt: \_\_\_\_\_ den \_\_\_\_\_

(Unterschrift) (Stempel, Unterschrift)

Der Lageplan wurde aufgrund amtlicher Unterlagen und eigener örtlicher Aufnahmen hergestellt. Evtl. weitere vorhandene unterirdische Anlagen und Leitungen sind nicht erfasst und nicht dargestellt worden. Abweichungen in den Eigentümerangaben gegenüber dem Grundbuch sind möglich.

Aachen, den 03.03.2021

(Stempel, Unterschrift)