

© Copyright ENERCON GmbH. Alle Rechte vorbehalten.
Diese Zeichnung ist Eigentum der Firma ENERCON GmbH.

Werkstraße 6, 59494 Soest
Tel.: 0 29 21 / 3506-0
Fax.: 0 29 21 / 3506-149

Entwurfsverfasser:
ENERCON GmbH
Dipl.-Ing. (FH) Architekt
Josef Schmidt

Bauherr:
ENERCON GmbH
Dreerkamp 5
26605 Aurich

Bauvorhaben: Errichtung und Betrieb von 10 Windenergieanlagen des Typs ENERCON E-138 EP3 Hier: **WEA11 - WEA16**

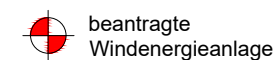

Standort:
Gemeinde: Kirchhundem
Gemarkung: Heinsberg
Flur: s. Lagepläne
Flurstück: s. Lagepläne

Zeichnung:
Deutsche Grundkarte
WEA11 - WEA 16

[Alle Maßangaben in Meter]

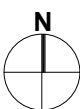

gezeichnet: F.Rind
Datum: 31.07.2020

geändert:
Datum:

Maßstab: 1:5.000
Blatt: A3
Rev.: