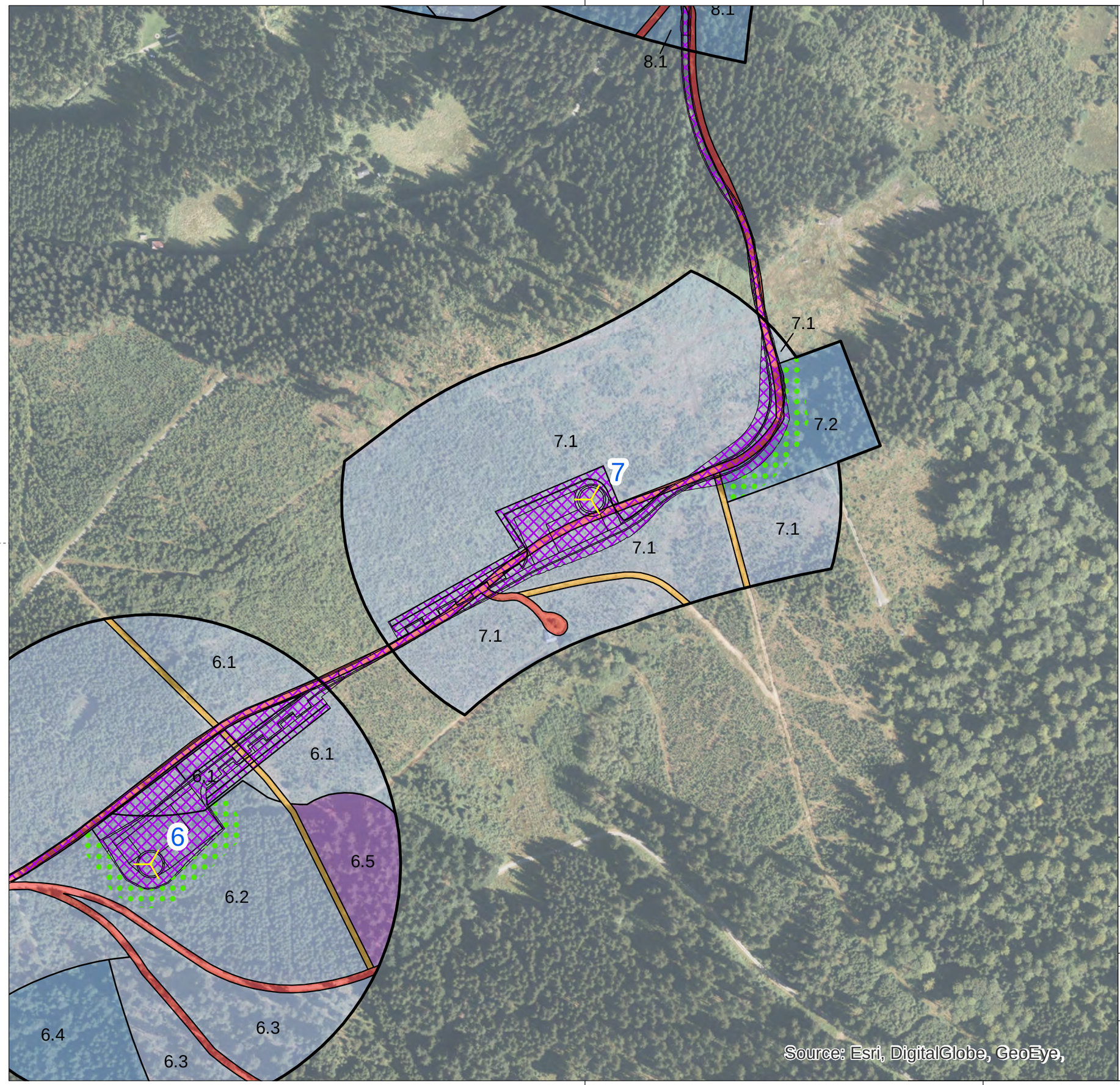

N

Grenzen der Waldeinteilung

Grenze Teilfläche

Kennzeichnung der Waldeinteilung

5.2 Kennzeichnung der Teilfäche

5 WEA-Nummer

Wege

LKW-befahrbar

sonstiger Fahrweg / Schneise

HAUPTBAUMARTENLEGENDE

Altersspanne in Jahren			Baumarten
1 - 40	41 - 160	über 160	Eiche, Roteiche
1 - 40	41 - 120	über 120	Buche, Hainbuche
1 - 40	41 - 80	über 80	Birke, Erle, Pappel, Weide
1 - 40	41 - 100	über 100	Esche, Ahorn, Kirsche
1 - 40	41 - 80	über 80	Fichte, Tanne
1 - 40	41 - 80	über 80	Douglasie
1 - 40	41 - 100	über 100	Kiefer, Strobe
1 - 40	41 - 100	über 100	Lärche
			Nichtholzboden

Gefährdungen

Randschäden bis 15 m Tiefe

erhöhte Sturmwurfgefährdung 25-50 m Tiefe (mit Flächenangaben)

Rodungsflächen gemäß § 39 LFoG

dauerhaft / temporär

ENERCON
ENERGIE FÜR DIE WELT

ENERCON GmbH
Dreekamp 5
26605 Aurich
www.enercon.de

Windpark Hilchenbach Kirchhundem

Forstgutachten Randschäden
und Sturmwurfgefährdung
Karte 7: WEA 7

14.04.2020

Maßstab: 1 : 3.000

BÖF
Büro für angewandte Ökologie und Forstplanung

Planverfasser:
BÖF GmbH
Hafenstraße 28
34125 Kassel
www.boef-kassel.de

	Name
gez.	We
bearb.	Th
gepr.	Ba